



LEI 032/2021

DE 19 DE NOVEMBRO DE 2021

EMENTA: ESTIMA A RECEITA E FIXA AS DESPESAS DA ADMINISTRAÇÃO DIRETA E INDIRETA NO MUNICÍPIO DE SEBASTIÃO BARROS PARA O EXERCÍCIO DE 2022.

O PREFEITO MUNICIPAL SEBASTIÃO BARROS, usando de suas atribuições que lhe são conferidos pela Constituição Federal e pela Lei Orgânica deste Município, FAZ SABER que a Câmara Municipal aprovou e ele sanciona a seguinte Lei.

DO ORÇAMENTO DO MUNICÍPIO DISPOSIÇÕES PRELIMINARES

Art. 1º - Esta Lei estima a receita e fixa a despesa do Município de Sebastião Barros, para o exercício financeiro de 2022, em R\$ 22.000.000,00 (vinte e dois milhões de reais), nos termos do art. 165, § 5º, da Constituição Federal, da Lei Complementar nº 101/00 e da Lei de Diretrizes Orçamentárias nº 12/2021 para o exercício de 2022.

I - O Orçamento Fiscal referente ao Poder Executivo e o Poder Legislativo do Município, seus fundos, órgãos e entidades da administração direta e indireta, inclusive fundações mantidas e instituídas pelo poder público no valor de R\$ 15.662.153,12 (quinze milhões, seiscentos e sessenta e dois mil, cento e cinquenta e três reais e doze centavos).

II - O Orçamento da Seguridade Social, abrangendo todas as entidades e órgãos a ela vinculados, da administração direta e indireta, bem como os fundos e fundações instituídos e mantidos pelo poder público no valor de R\$ 6.337.846,88 (seis milhões, trezentos e trinta e sete mil, oitocentos e quarenta e seis reais, oitenta e oito centavos).

Art. 2º - Integram a Lei do Orçamento segundo o art. 2º § 1º da Lei nº 4.320 de 17 de março de 1.964, os seguintes anexos:

I. Sumário geral da receita por fontes e da despesa por funções do Governo;

II. Quadro demonstrativo da Receita e da Despesa segundo as Categorias Econômicas, na forma do Anexo I;



III. Quadro discriminativo da receita por fontes e respectiva legislação;

IV. Quadro das dotações por órgãos do Governo e da Administração.

CAPÍTULO I

DOS ORÇAMENTOS FISCAL E DA SEGURIDADE SOCIAL.

SEÇÃO I

ESTIMATIVA DA RECEITA

Art. 3º - A Receita total é estimada em R\$ 22.000.000,00 (vinte e dois milhões reais) e serão realizadas mediante a arrecadação de tributos, outras receitas correntes e de capital, na forma da legislação em vigor, discriminada nos quadros anexos com os seguintes desdobramentos:

RECEITAS CORRENTES	R\$	20.517.631,44
Impostos, taxas e contribuições	R\$	666.201,78
Receita Patrimonial	R\$	170.273,48
Receita Agropecuária	R\$	0,00
Receita de Contribuição	R\$	639.014,53
Receita Industrial	R\$	0,00
Receita de Serviços	R\$	0,00
Transferências Correntes	R\$	20.336.743,20
Outras Receitas Correntes	R\$	186.683,83
Contribuições	R\$	651.000,00
DEDUÇÕES DE RECEITAS	R\$	-2.132.285,38
RECEITAS DE CAPITAL	R\$	1.482.368,56
Operações de Créditos	R\$	0,00
Alienação de Bens	R\$	26.741,14
Transferências de Capital	R\$	1.482.368,56
Outras Receitas de Capital	R\$	0,00
RECEITAS INTRA-ORÇAMENTÁRIAS	R\$	0,00
TOTAL DA RECEITA	R\$	22.000.000,00



SEÇÃO II

DA FIXAÇÃO DA DESPESA

Art. 4º - O Valor total da fixação da despesa é igual ao da previsão da Receita, cumprindo assim, o Princípio do Equilíbrio Orçamentário, a qual será realizada segundo a apresentação dos anexos integrantes desta Lei, obedecendo à classificação institucional, funcional-programática, distribuídas da seguinte maneira:

I - DESPESA POR CLASSIFICAÇÃO INSTITUCIONAL

01.01.00 – CAMARA MUNICIPAL	R\$	800.000,00
02.01.00 – GABINETE DO PREFEITO	R\$	441.229,38
02.02.00 – PROCURADORIA GERAL MUNICIPIO	R\$	218.079,14
02.03.00 – CONTROLADORIA GERAL DO MUNICIPIO	R\$	127.975,47
02.04.00 – SECRETARIA MUNICIPAL DE ADMINISTRAÇÃO E FINANÇAS	R\$	2.659.602,57
02.05.00 – FUNDO MUNICIPAL DE SAÚDE	R\$	4.190.808,37
02.06.00 – SEC. MUN. DE INFRA ESTRUTURA E SERVIÇOS PÚBLICOS	R\$	2.321.034,20
02.07.00 – SEC. MUN. DE EDUCAÇÃO, CULTURA, ESPORTE E LAZER	R\$	2.988.379,24
02.09.00 – SECRETARIA MUNICIPAL DE ASSISTENCIA SOCIAL E CIDADANIA	R\$	376.673,13
02.10.00 – SECRETARIA MUNICIPAL DE AGRICULTURA, REC. HÍDRICOS E MEIO AMBIENTE	R\$	205.467,01
02.11.00 – FUNDO MUNICIPAL DE ASSISTÊNCIA SOCIAL – FMAS	R\$	515.365,38
02.12.00 – FUNDO DE PREV. DO MUNICIPIO DE SEASTIÃO BARROS	R\$	1.394.000,00
02.13.00 – FUNDO DE DESENVOL. DA EDUCAÇÃO - FUNDEB	R\$	5.765.536,13
90.99.00 – RESERVA DE CONTIGENCIA	R\$	152.806,50
T O T A L	R\$	22.000.000,00

II - DESPESA POR FUNÇÃO DE GOVERNO

01 – LEGISLATIVA	R\$	788.539,51
02 – JUDICIARIA	R\$	0,00
03 – ESSENCIAL A JUSTIÇA	R\$	0,00
04 – ADMINISTRAÇÃO	R\$	3.013.244,21
05 – DEFESA NACIONAL	R\$	0,00
06 – SEGURANCA PUBLICA	R\$	0,00



ESTADO DO PIAUÍ
MUNICÍPIO DE SEBASTIÃO BARROS
CNPJ 01.612.805/0001-59
Avenida 1º de Janeiro, S/Nº, Centro, CEP 64.985-000,
Sebastião Barros - PI

07 – RELAÇÕES EXTERIORES	R\$	0,00
08 – ASSISTENCIA SOCIAL	R\$	892.038,51
09 – PREVIDÊNCIA SOCIAL	R\$	1.255.000,00
10 – SAUDE	R\$	4.192.808,37
11 – TRABALHO	R\$	0,00
12 – EDUCAÇÃO	R\$	8.420.234,90
13 – CULTURA	R\$	221.314,69
14 – DIREITOS A CIDADANIA	R\$	0,00
15 – URBANISMO	R\$	1.348.475,31
16 – HABITACAO	R\$	517.462,48
17 – SANEAMENTO	R\$	353.225,42
18 – GESTAO AMBIENTAL	R\$	0,00
19 – CIÊNCIA E TECNOLOGIA	R\$	0,00
20 – AGRICULTURA	R\$	205.467,01
21 – ORGANIZAÇÃO AGRÁRIA	R\$	0,00
22 – INDUSTRIA	R\$	0,00
23 – COMÉRCIO E SERVIÇOS	R\$	0,00
24 – COMUNICACOES	R\$	45.841,96
25 – ENERGIA	R\$	0,00
26 – TRANSPORTE	R\$	56.029,03
27 – DESPORTO E LAZER	R\$	112.365,78
28 – ENCARGOS ESPECIAIS	R\$	288.146,32
99 – RESERVA DE CONTINGÊNCIA	R\$	291.806,50
DESPESA INTRA ORÇAMENTÁRIA(PREVIDENCIA SOCIAL RPPS)	R\$	0,00
TOTAL DA DESPESA	R\$	22.000.000,00

Art. 5º - Em conformidade com a Lei de Responsabilidade Fiscal - LRF foi destinado para Reserva de Contingência o valor de R\$ 291.806,50 (duzentos e noventa e um mil e oitocentos e seis reais e cinquenta centavos) que corresponde ao percentual de 1,52% da Receita Corrente Líquida as quais serão destinados ao atendimento dos passivos contingentes, intempéries, outros riscos e eventos fiscais imprevistos.

Art. 6º - Na hipótese de não utilização da reserva de contingência nos fins previsto no art. 5º, inciso III, alínea "b" da Lei Complementar Federal nº 101, de 04 de maio de 2000, até 31 de agosto de 2022, a dotação correspondente poderá ser anulada para abertura de créditos Adicionais.

CAPÍTULO II

DAS AUTORIZAÇÕES DO PODER EXECUTIVO



Art. 7º - Fica o Poder Executivo na forme do art. 167, incisos V a VIII da Constituição Federal e nos termos dos art. 34 e 42 da Lei 4.320/64, autorizado a abrir Créditos Adicionais Suplementares:

I. Até o limite de 60% (sessenta por cento) do total da despesa fixada nesta Lei, mediante utilização de recursos proveniente de:

- a) Do superávit financeiro apurado no balanço patrimonial do exercício anterior;
- b) Do excesso de arrecadação;
- c) Da anulação parcial ou total de dotações orçamentárias ou créditos, autorizada em lei;
- d) De operações de Créditos autorizados, em forma que juridicamente possibilite ao Poder Executivo realizá-las.

II. Abrir Créditos Adicionais Suplementares com recursos financeiros proveniente de arrecadados e não previstos na presente Lei, provenientes de convênios, contratos, repasses, transferências ou congêneres, até o limite dos valores arrecadados.

IV – Transpor, remanejar ou transferir recursos de uma categoria de programação para outra ou de um órgão para outro órgão.

V- Realizar operações de crédito por até o limite de 10% do total das receitas correntes.

Art. 8º - Fica Excluído do limite fixado no inciso I, do art. 7º desta Lei, os Créditos Adicionais Suplementares:

I – Destinados a suprir insuficiência no atendimento de despesas dos grupos:

- a) Pessoal e encargos Sociais,
- b) Cumprimento de sentença judicial,
- c) Serviços da Dívida Pública.
- d) Despesas de Exercício anteriores

II – destinados a suprir insuficiência no atendimento dos índices constitucional de despesa por função:

- a) Saúde,
- b) Assistência.
- c) Previdência,
- d) Os relacionados à manutenção e desenvolvimento do ensino, a fim de cumprir os art. 198 e 212 da Constituição Federal.

Art. 9º - Os Créditos Adicionais Suplementares referente ao Orçamento do Poder Legislativo obedecerão a limite e condições semelhante aos estabelecidos no art. 7º para as suplementações do Poder Executivo.



Art. 10º - Para efeito da Execução Orçamentária, a discriminação e inclusão dos elementos em cada grupo de despesas das atividades e projetos constantes na presente Lei e de Créditos Adicionais Suplementares, serão efetuadas mediante registro contábil diretamente no sistema informatizado de execução financeiro e do Orçamento.

CAPÍTULO III

DAS DISPOSIÇÕES FINAIS

Art. 11º - O Poder Executivo no interesse da Administração fará cumprir o que determina os objetivos e metas para as despesas de capital e as decorrentes delas elencadas no Plano Plurianual, além de tornar efetivo o que determina a Lei de Diretrizes Orçamentárias para o Exercício Financeiro de 2.022.

Art. 12º - O Poder Executivo estabelecerá normas para realização da despesa, inclusive na programação financeira, para o exercício de 2022, na qual fixará as medidas necessárias para manter os dispêndios compatíveis com a arrecadação da Receita, a fim de obter o equilíbrio financeiro no inciso II do art. 167 da Constituição Federal e nos artigos 47 e 48 da Lei 4.320, de 17 de março de 1964.

Art. 13º – Fica o Poder Executivo autorizado a incluir no Plano Plurianual 2022/2025 – PPA, os novos programas e ações (projetos/atividades) e respectivos produtos e metas aprovados nesta Lei.

Art. 14º - Esta Lei entrará em vigor na data de sua publicação, produzindo seus efeitos a partir do dia primeiro de janeiro de 2.022, revogados as disposições em contrário.

Sebastião Barros (PI) 19 de Novembro de 2021.

Pablo Custodio Mendes de Carvalho
Prefeito Municipal

PABLO CUSTODIO
MENDES DE

CARVALHO:00406221340

Assinado de forma digital por
PABLO CUSTODIO MENDES DE
CARVALHO:00406221340

Dados: 2021.09.28 17:41:42 -03'00'



PREF. MUN. DE SEBASTIAO BARROS

AV. PRIMEIRO DE JANEIRO, S/N

016128050001-59

Exercício: 2022

RECEITA PREVISTA

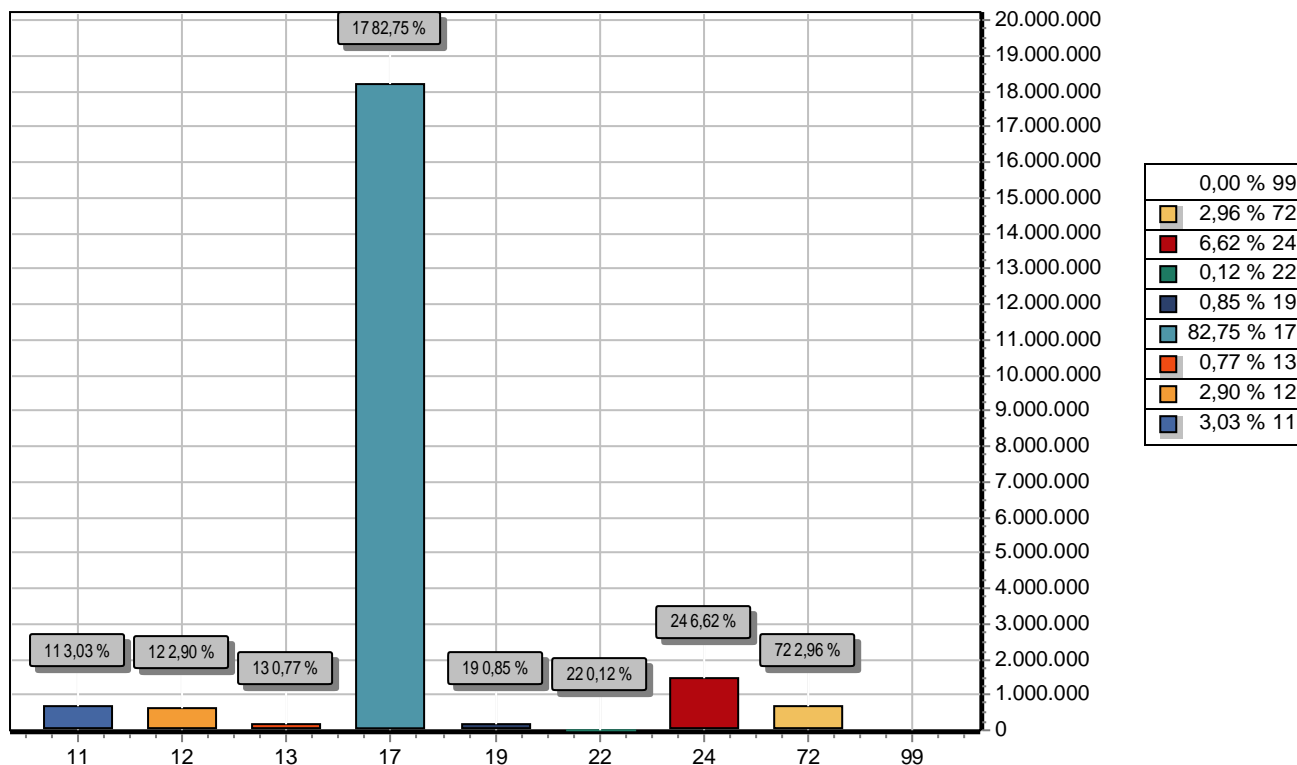

CODIGO	PREVISTO	
11	IMPOSTOS, TAXAS E CONTRIBUIÇÕES DE MELHORIA	666.201,78
12	CONTRIBUIÇÕES	639.014,53
13	RECEITA PATRIMONIAL	170.273,48
17	TRANSFERENCIAS CORRENTES	18.204.457,82
19	OUTRAS RECEITAS CORRENTES	186.683,83
22	ALIENAÇÃO DE BENS	26.741,14
24	TRANSFERÊNCIAS DE CAPITAL	1.455.627,42
72	CONTRIBUIÇÕES	651.000,00
99	RECURSOS ARRECADADOS EM EXERCÍCIOS ANTERIORES	
TOTAL		22.000.000,00

PABLO CUSTODIO
MENDES DE
CARVALHO:00406221340

Assinado de forma digital por
PABLO CUSTODIO MENDES DE
CARVALHO:00406221340
Dados: 2021.09.28 17:43:06
-03'00'

PETRONILIO ALVES
DE SANTANA
NETO:00721251366

Assinado de forma digital por
PETRONILIO ALVES DE
SANTANA NETO:00721251366
Dados: 2021.09.28 17:59:45
-03'00'

ABLO CUSTODIO MENDES DE CARVALHO
PREFEITO MUNICIPAL
004.062.213-40

PETRONÍLIO ALVES DE SANTANA NETO
CONTADOR CRC 12.135/O-7
007.212.513-66



PREF. MUN. DE SEBASTIAO BARROS

AV. PRIMEIRO DE JANEIRO, S/N

016128050001-59

Exercício: 2022

DESPESA ORÇADA POR FUNÇÃO

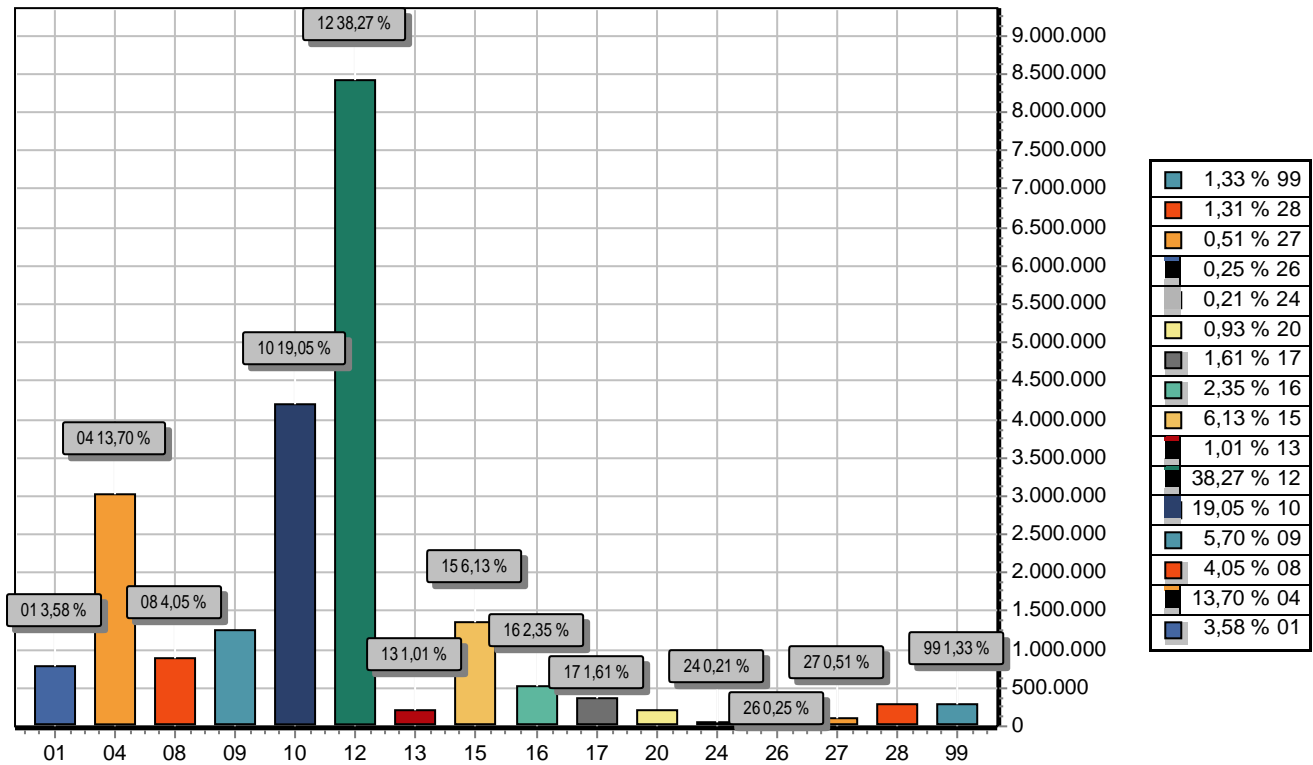

FUNÇÃO	DOTAÇÃO
01 Legislativa	788.539,51
04 Administração	3.013.244,21
08 Assistência Social	892.038,51
09 Previdência Social	1.255.000,00
10 Saúde	4.190.808,37
12 Educação	8.420.234,90
13 Cultura	221.314,69
15 Urbanismo	1.348.475,31
16 Habitação	517.462,48
17 Saneamento	353.225,42
20 Agricultura	205.467,01
24 Comunicações	45.841,96
26 Transporte	56.029,03
27 Desporto e Lazer	112.365,78
28 Encargos Especiais	288.146,32
99 RESERVA DE CONTINGENCIA	291.806,50
TOTAL	22.000.000,00



PREF. MUN. DE SEBASTIAO BARROS

AV. PRIMEIRO DE JANEIRO, S/N

016128050001-59

Exercício: 2022

DESPESA ORÇADA POR FUNÇÃO

ABLO CUSTODIO MENDES DE CARVALHO

PREFEITO MUNICIPAL

004.062.213-40

PABLO CUSTODIO
MENDES DE

Assinado de forma digital por
PABLO CUSTODIO MENDES DE
CARVALHO:00406221340

CARVALHO:00406221340 Dados: 2021.09.28 17:44:32 -03'00'

PETRONÍLIO ALVES DE SANTANA NETO

CONTADOR CRC 12.135/O-7

007.212.513-66

PETRONILIO ALVES
DE SANTANA

Assinado de forma digital por
PETRONILIO ALVES DE SANTANA

NETO:00721251366

NETO:00721251366
Dados: 2021.09.28 18:01:00 -03'00'



PREF. MUN. DE SEBASTIAO BARROS

AV. PRIMEIRO DE JANEIRO, S/N

016128050001-59

Exercício: 2022

DESPEZA ORÇADA POR GRUPO

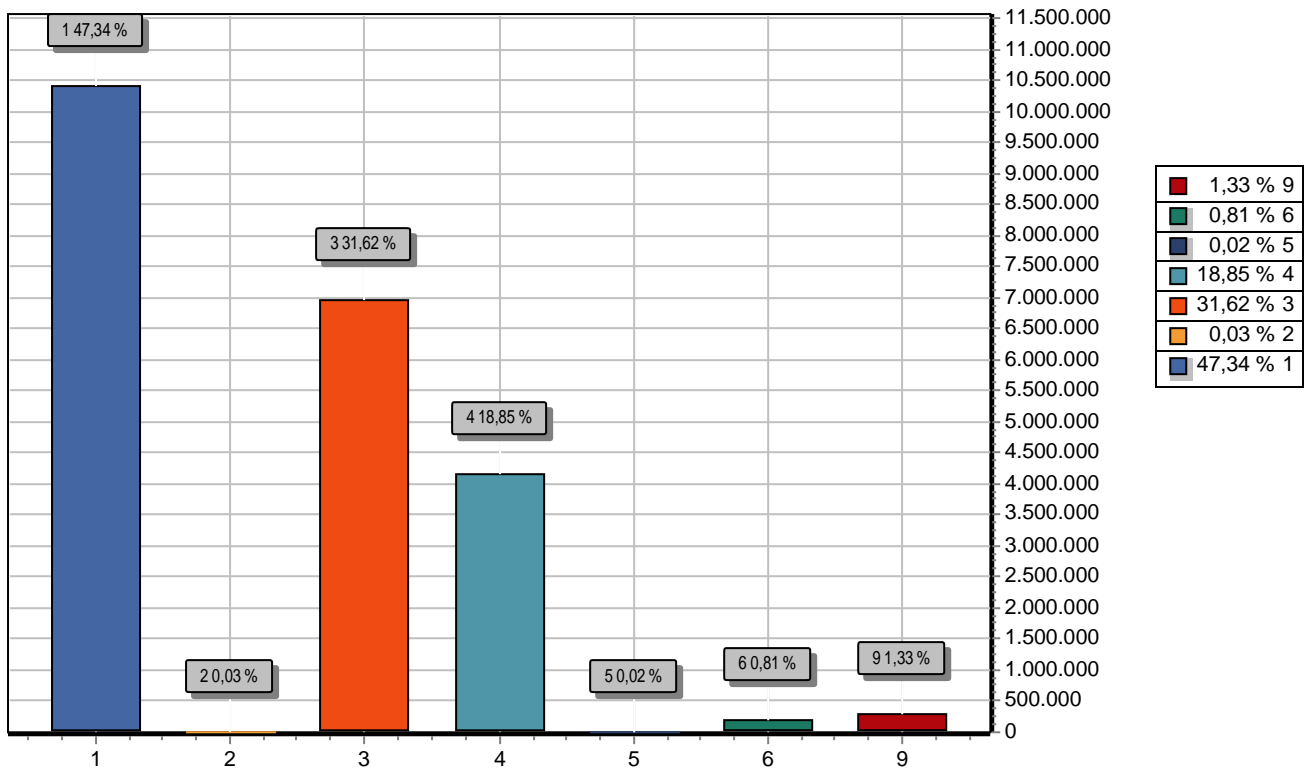

GRUPO	DOTAÇÃO
1 PESSOAL E ENCARGOS SOCIAIS	10.413.776,32
2 JUROS E ENCARGOS DA DÍVIDA	7.640,33
3 OUTRAS DESPESAS CORRENTES	6.956.480,78
4 INVESTIMENTOS	4.146.949,54
5 INVERSÕES FINANCEIRAS	4.711,54
6 AMORTIZAÇÃO DA DÍVIDA	178.634,99
9 RESERVA DE CONTINGÊNCIA	291.806,50
TOTAL	22.000.000,00

**PABLO CUSTODIO
MENDES DE
CARVALHO:0040622
1340**

Assinado de forma digital por
PABLO CUSTODIO MENDES
DE CARVALHO:00406221340
Dados: 2021.09.28 17:45:01
-03'00'

ABLO CUSTODIO MENDES DE CARVALHO
PREFEITO MUNICIPAL
004.062.213-40

**PETRONILIO ALVES
DE SANTANA
NETO:00721251366**

Assinado de forma digital por
PETRONILIO ALVES DE
SANTANA NETO:00721251366
Dados: 2021.09.28 18:02:07
-03'00'

PETRONÍLIO ALVES DE SANTANA NETO
CONTADOR CRC 12.135/O-7
007.212.513-66

**PREF. MUN. DE SEBASTIAO BARROS**

AV. PRIMEIRO DE JANEIRO, S/N - CNPJ:016128050001-59

Orçamento Programa - Exercício de 2022

TABELA EXPLICATIVA - EVOLUÇÃO DA RECEITA

(Inc.III, Art.22º)

Page 1

Lei: , Data:

Codigo	Discriminação	Receita Arrecadada			Receita Prevista	
		2018	2019	2020	2021	2022
1000.00.0.0	RECEITAS CORRENTES					
1100.00.0.0	IMPOSTOS, TAXAS E CONTRIBUIÇÕES DE ME	55.835,98	577.490,54	301.214,00	294.690,23	666.201,78
1200.00.0.0	CONTRIBUIÇÕES	374.000,00	224.311,16	552.215,81	487.467,75	639.014,53
1300.00.0.0	RECEITA PATRIMONIAL	97.516,86	141.057,80	18.274,18	64.430,44	170.273,48
1600.00.0.0	RECEITA DE SERVIÇOS					
1700.00.0.0	TRANSFERÊNCIAS CORRENTES	14.506.313,52	15.279.143,33	9.224.335,80	18.663.113,13	20.336.743,20
1900.00.0.0	OUTRAS RECEITAS CORRENTES	67.750,00			71.852,85	186.683,83
	Sub Total	15.101.416,36	16.222.002,83	10.096.039,79	19.581.554,40	21.998.916,82
2000.00.0.0	RECEITAS DE CAPITAL					
2200.00.0.0	ALIENAÇÃO DE BENS	21.000,00			24.310,13	26.741,14
2400.00.0.0	TRANSFERÊNCIAS DE CAPITAL	753.635,40	163.343,16	653.271,72	3.066.927,19	1.455.627,42
	Sub Total	774.635,40	163.343,16	653.271,72	3.091.237,32	1.482.368,56
7000.00.0.0	RECEITAS CORRENTES					
7200.00.0.0	CONTRIBUIÇÕES	350.000,00	209.675,91		511.000,00	651.000,00
	Sub Total	350.000,00	209.675,91	0,00	511.000,00	651.000,00
8000.00.0.0	RECEITAS DE CAPITAL					
	Sub Total	0,00	0,00	0,00	0,00	0,00
9000.00.0.0	(R) DEDUCOES DA RECEITA					
9500.00.0.0	(R) DEDUÇÕES DO FUNDEB	-1.679.129,35	-1.577.080,41	-877.778,07	-1.758.465,82	-2.132.285,38
	Sub Total	-1.679.129,35	-1.577.080,41	-877.778,07	-1.758.465,82	-2.132.285,38

**PREF. MUN. DE SEBASTIAO BARROS**

AV. PRIMEIRO DE JANEIRO, S/N - CNPJ:016128050001-59

Orçamento Programa - Exercício de 2022

TABELA EXPLICATIVA - EVOLUÇÃO DA RECEITA

(Inc.III, Art.22º)

Page 2

Lei: , Data:

Codigo	Discriminação	Receita Arrecadada			Receita Prevista	
		2018	2019	2020	2021	2022
9990.00.0.0	RECURSOS ARRECADADOS EM EXERCÍCIOS					
	Sub Total	0,00	0,00	0,00	0,00	0,00
TOTAL		14.546.922,41	15.017.941,49	9.871.533,44	21.425.325,90	22.000.000,00

**PABLO CUSTODIO
MENDES DE
CARVALHO:00406221340**

Assinado de forma digital por
PABLO CUSTODIO MENDES DE
CARVALHO:00406221340
Dados: 2021.09.28 17:45:27 -03'00'

PABLO CUSTODIO MENDES DE CARVALHO
PREFEITO MUNICIPAL
004.062.213-40

**PETRONILIO ALVES DE
SANTANA
NETO:00721251366**

Assinado de forma digital por
PETRONILIO ALVES DE SANTANA
NETO:00721251366
Dados: 2021.09.28 18:03:07 -03'00'

PETRONÍLIO ALVES DE SANTANA NETO
CONTADOR CRC 12.135/O-7
007.212.513-66

**PREF. MUN. DE SEBASTIAO BARROS**

AV. PRIMEIRO DE JANEIRO, S/N - CNPJ:016128050001-59

Orçamento Programa - Exercício de 2022

TABELA EXPLICATIVA - EVOLUÇÃO DA DESPESA

(Inc. III, Art. 22)

Page 1

Lei: , Data:

Codigo	Discriminação	DESPESA		
		Realizada 2020	Fixada 2021	Prevista 2022
DESPESAS CORRENTES				
3 1	PESSOAL E ENCARGOS SOCIAIS	6.556.579,11	9.303.549,27	10.413.776,32
3 2	JUROS E ENCARGOS DA DÍVIDA		6.945,75	7.640,33
3 3	OUTRAS DESPESAS CORRENTES	4.156.852,39	6.147.250,72	6.956.480,78
	Sub Total	10.713.431,50	15.457.745,74	17.377.897,43
DESPESAS DE CAPITAL				
4 4	INVESTIMENTOS	138.288,74	5.523.986,50	4.146.949,54
4 5	INVERSÕES FINANCEIRAS		4.283,21	4.711,54
4 6	AMORTIZAÇÃO DA DÍVIDA	95.493,81	162.395,45	178.634,99
	Sub Total	233.782,55	5.690.665,16	4.330.296,07
RESERVA DE CONTINGÊNCIA				
9 9	RESERVA DE CONTINGÊNCIA		276.915,00	291.806,50
	Sub Total	0,00	276.915,00	291.806,50
	TOTAL	10.947.214,05	21.425.325,90	22.000.000,00

PABLO CUSTODIO
MENDES DE
CARVALHO:0040622134
0

Assinado de forma digital por
PABLO CUSTODIO MENDES
DE CARVALHO:00406221340
Dados: 2021.09.28 17:45:51
-03'00'

ABLO CUSTODIO MENDES DE CARVALHO
PREFEITO MUNICIPAL
004.062.213-40

PETRONILIO ALVES
DE SANTANA
NETO:00721251366

Assinado de forma digital por
PETRONILIO ALVES DE
SANTANA NETO:00721251366
Dados: 2021.09.28 18:04:27
-03'00'

PETRONÍLIO ALVES DE SANTANA NETO
CONTADOR CRC 12.135/O-7
007.212.513-66

**PREF. MUN. DE SEBASTIAO BARROS**

AV. PRIMEIRO DE JANEIRO, S/N - CNPJ:016128050001-59

Orçamento Programa - Exercício de 2022

Page 1

TABELA EXPLICATIVA - DEMONSTRAÇÃO DA DESPESA POR PROGRAMA

Lei: , Data:

Código	Discriminação	Valor
0001	PROCESSO LEGISLATIVO	733.970,94
0002	AMBIENTE DE TRABALHO COM QUALIDADE E MODERNIZADO	274.925,47
0003	ADMINISTRAÇÃO DE OPERAÇÕES ESPECIAIS	288.146,32
0004	DIVULGAÇÃO DE ATOS E FATOS PÚBLICOS	98.432,45
0005	SUPERVISÃO, PLANEJAMENTO E AÇÃO GOVERNAMENTAL	5.764.828,70
0006	SOLENIDADES, HOMENAGENS E RECEPÇÕES	26.104,45
0007	ADMINISTRAÇÃO CONTÁBIL, TRIBUTÁRIA E FINANCEIRA	35.213,34
0008	RENOVAÇÃO DA FROTA VEÍCULOS	181.806,50
0010	INCLUSÃO DIGITAL	13.370,58
0011	ALIMENTAÇÃO ESCOLAR	179.293,34
0012	ACESSO INTEGRAL AO ENSINO	1.300.799,67
0013	PROMOÇÃO DA URBANIZAÇÃO E INFRAESTRUTURA BÁSICA	2.346.751,08
0014	VALORIZAÇÃO DO SERVIDOR PÚBLICO	244.484,56
0015	ATENDIMENTO ÀS AÇÕES DE SAÚDE	1.021.970,76
0016	VIGILÂNCIA EPIDEMIOLÓGICA E SANITÁRIA	459.680,14
0017	ATENDIMENTO ÀS AÇÕES DE ASSISTÊNCIA SOCIAL	546.436,03
0019	APOIO À CULTURA	187.187,93
0020	APOIO AO ESPORTE AMADOR	118.478,03
0021	MELHORIA HABITACIONAL	517.462,48
0022	ABASTECIMENTO DE ÁGUA	349.086,90
0023	SERVIÇOS DE UTILIDADE PÚBLICA	285.366,17
0024	PROMOÇÃO AGROPECUÁRIA	79.362,57
0025	PROMOÇÃO DO COMÉRCIO LOCAL	126.104,44
0026	LUZ PARA TODOS	89.007,92
0027	MELHOR ESTRADA	56.029,03
0028	ACESSO INTEGRAL AO ENSINO FUNDAMENTAL	5.128.893,70
0029	PREVIDENCIA MUNICIPAL	1.255.000,00
9999	RESERVA DE CONTINGENCIA	291.806,50
	TOTAL	22.000.000,00

**PABLO CUSTODIO
MENDES DE
CARVALHO:00406221340**

Assinado de forma digital por
PABLO CUSTODIO MENDES DE
CARVALHO:00406221340

Dados: 2021.09.28 17:46:17 -03'00'

PABLO CUSTODIO MENDES DE CARVALHO
PREFEITO MUNICIPAL
004.062.213-40

**PETRONILIO ALVES
DE SANTANA
NETO:00721251366**

Assinado de forma digital por
PETRONILIO ALVES DE SANTANA
NETO:00721251366

Dados: 2021.09.28 18:05:23
-03'00'

PETRONÍLIO ALVES DE SANTANA NETO
CONTADOR CRC 12.135/O-7
007.212.513-66

**PREF. MUN. DE SEBASTIAO BARROS**

AV. PRIMEIRO DE JANEIRO, S/N - CNPJ:016128050001-59

Orçamento Programa - Exercício de 2022

Page 1

Lei: , Data:

TABELA EXPLICATIVA - RELAÇÃO DE PROJETOS

Código	Discriminação	Valor
1001	Aquisição de Móveis e Equipamentos	10.187,10
1002	Adquirir Veiculo para a Sec.de Administração e Finanças	3.183,47
1003	Adquirir Veiculo para o Gabinete do Prefeito	1.401,99
1004	Aquisição de Móveis e Equip. para o Gabinete	1.273,39
1005	Movéis e Equip. para a Educação	6.366,94
1006	Movéis e Equip. para Administração e Finanças	8.913,72
1007	Informatização da Sec.da Sec.Administração e Finanças	13.370,58
1009	Construção de Unidades Escolares	272.511,78
1010	Manut.e Reforma de Unidades Escolares	448.851,23
1011	Móveis e Equipamentos para Escolas	88.830,49
1012	Construção e Ampliação de Unidades de Saude	897.430,09
1013	Aquisição de Moveis e Equip. p/a Sec.de Saude e Unidades	33.235,42
1014	Aquisição de uma Unidade Móvel de Saúde	92.540,76
1015	Aquisição de Veículo para a Saúde	12.733,88
1016	Const. do Centro de Conv. na Sede e Loc. Pitombas	1.273,39
1017	Aquisição de Móveis e Equip.para desenvolv.dos Programas	10.314,45
1018	Aquisição de Veiculo para a Sec. De Assist. Social	27.377,83
1019	Aquisição de Equipamentos p/a Depart.de Cult.Esp.e Lazer	636,69
1020	Movéis e Equip. p/ Biblioteca Municipal	636,69
1021	Reforma e Conservação de Parques Esportivos, Praças e Ginási	41.104,44
1022	Construção de Quadra de Esporte	22.761,80
1023	Aquisição de Equip. p/a Sec.Mun.de Inf.e Servs.Públicos e Desenv.Urbano	2.546,78
1024	Pavimentação e Abertura de Ruas e Avenidas	374.834,70
1025	Construção de Praças, Parques e Jardins	21.647,59
1026	Implantação da Rede Coletora e Tratamento de Esgoto	4.138,52
1027	Ampliação da Rede de Iluminação Pública	44.886,92
1028	Construção de Unidades Habitacionais de Interesse Social	292.809,29
1029	Melhoria Habitacional para Controle da Doença de Chagas	224.653,19
1030	Implant. e Manut. do Serv. Local de Saneamento	218.200,81
1031	Perfuração e Instalação de Poços e Adutoras	45.332,60
1032	Equipamentos e Veículos para Limpeza Publica	636,69
1033	Implantação da Patrulha Agrícola	2.546,76
1034	Construção e Ampliação de Mercados e Feiras	26.104,44
1035	Instalação de Rede de Eletrificação Rural	31.068,80
1036	Construção e Recuperação de Estradas e Pontes	1.910,07
1037	Aquisição de Veiculo para a Educação	44.568,57
1038	Construção de Parque de Vaquejada na sede	9.996,10
1039	Construção do Aterro Sanitário	76.848,94
1041	Reforma e Ampliação do CRAS	1.273,39
1042	CONSTRUÇÃO E CRECHE	50.000,00
1043	CONSTRUÇÃO, REFORMA E MANUTENÇÃO DE ATERRO SANITARIO	35.000,00
1045	CONSTRUÇÃO, AMPLIAÇÃO E REFORMA DE MATADOURO PÚBLICO	100.000,00
1078	Construção de Cemitérios e Capela Mortuária	31.834,69
Total		3.635.774,98

**PABLO CUSTODIO
MENDES DE
CARVALHO:0040622
1340**

Assinado de forma digital por
PABLO CUSTODIO MENDES
DE CARVALHO:00406221340
Dados: 2021.09.28 17:46:45
-03'00'

**PETRONILIO ALVES
DE SANTANA
NETO:0072125136
6**

Assinado de forma digital por
PETRONILIO ALVES DE SANTANA
NETO:00721251366
Dados: 2021.09.28 18:06:21 -03'00'

PABLO CUSTODIO MENDES DE CARVALHO
PREFEITO MUNICIPAL
004.062.213-40

PETRONÍLIO ALVES DE SANTANA NETO
CONTADOR CRC 12.135/O-7
007.212.513-66

**PREF. MUN. DE SEBASTIAO BARROS**

AV. PRIMEIRO DE JANEIRO, S/N - CNPJ:016128050001-59

Orçamento Programa - Exercício de 2022

Page 1

TABELA EXPLICATIVA - RELAÇÃO DE ATIVIDADES

Lei: , Data:

Código	Discriminação	Valor
2001	Manutenção da Camara Municipal	733.970,94
2002	Construção, ampliação e reforma do prédio da Câmara Municipal	31.647,60
2004	Publicação de Atos Oficiais e Institucionais	98.432,45
2005	Manut. do Gabinete do Prefeito	291.537,63
2006	Recepção de Hóspedes e Convidados Especiais	26.104,45
2007	Transf.de Recursos Financ.a Entidades Conveniadas	35.213,34
2009	Manutenção da Departamento Administrativo	1.504.099,05
2010	Manutenção do Dep. de Recursos Humanos	168.319,86
2011	Manutenção do Dep. de Compras e Licitações	79.586,74
2012	Manutenção do Dep. de Patrimônio e Almoxarifado	79.204,73
2013	Manutenção do Departamento Financeiro	163.470,58
2014	Man..do Deptº de Arrecadação Tributária	77.676,65
2015	Manutenção das Atividades do Controle Interno	127.975,47
2016	Manutenção do Dept.de Contabilidade e Orçamento	285.091,36
2017	Manutenção da Procuradoria Geral do Município	61.122,62
2018	Manut.Administr.da Sec. Mun.de Educação	918.780,32
2019	Merenda Escolar para o Ensino Fundamental	124.315,61
2020	Merenda Escolar para o Ensino Infantil	26.008,18
2021	Merenda Escolar para o Ensino de Jovens e Adultos	27.377,82
2022	Atividades do Ensino Infantil	104.417,79
2023	Atividades do Ensino de Jovens e Adultos	116.227,04
2024	Manutenção do Departamento de Ens. Fundamental	133.165,85
2025	Transporte de Alunos para o Ensino Fundamental	226.927,32
2026	Transporte de Alunos para o Ensino Infantil	42.031,71
2027	Transporte de Alunos para o Ensino de Jovens e Adultos	78.313,35
2028	Transporte de Alunos compartilhado com o Estado	21.010,91
2030	Realizar Cursos de Capacitação e de Motivação	36.928,24
2031	Curso de Capacitação Continuada para Professores	216.470,02
2032	Enc.com os Prof.do Magisterio - 70% - Ens.Fundamental	2.772.664,24
2033	Enc.c/os Prof.do Magistério - Ensino Infantil - 70%	706.657,44
2035	Encargos Gerais Ensino Infantil - 30%	596.979,07
2036	Encargos Gerais Ensino Fundamental - 30%	1.192.592,95
2038	Manutenção Administ.da Secretaria de Saude	1.489.212,81
2039	Agentes Comunitarios de Saude	363.934,17
2040	Ações do Programa Saúde da Família - PSF	421.059,14
2041	Ações de Incentivo a Saúde Bucal - PISB	219.786,71
2042	Assistência Farmacêutica Básica - PFB	14.643,96
2043	Ações do Programa Medicamentos HD e AR	2.546,78
2044	Realização de Campanhas de Vacinação	61.746,46
2045	Ações da Vig. Sanitaria e Epidemiologica	241.306,96
2046	Man. da Secretaria de Ação Social	305.363,42
2047	Desenvolvimento Social e Cidadania - Proteção Básica Equioe Volante III	72.837,77
2048	Ações de Atenção Basica as Familias - PBF / CRAS	146.004,11
2049	Gestão Descentralizada das Ações do Bolsa Família - IGD	61.107,63
2050	Assist. Social a Criança e ao Adolescente	32.344,06
2051	Manutenção dos Serv.Convivencia e Fort. de Vinculos - SCFV	123.357,71
2052	Ações do Programa Primeira Infancia	80.223,42
2053	Manut.Adm.da Sec.Mun.Cult.Esporte e Lazer	27.377,82
2054	Promoção de Eventos Culturais	171.907,31
2055	Promoção de oficinas de Teatro, Danças, Música, Canto, Liter	8.913,71
2056	Manutenção da Biblioteca Municipal	3.183,46
2057	Implantação da Banda Municipal	2.546,76
2058	Manutenção e Promoção de Atividades Esportivas	31.261,68
2059	Readequação e manutenção do Parque Municipal de Vaquejada	5.077,00
2060	Implantação da Escolinha Municipal de Esportes	2.164,76
2061	Manutenção e Conservação do Centro Cultural	6.112,25
2062	Manut.Administ.da Sec.Mun.Infraestrutura e Servs. Públicos	296.645,95
2063	Planejamento Urbano Adequação e Implantação do Plano Diretor	52.208,89

**PREF. MUN. DE SEBASTIAO BARROS**

AV. PRIMEIRO DE JANEIRO, S/N - CNPJ:016128050001-59

Orçamento Programa - Exercício de 2022

Page 2

TABELA EXPLICATIVA - RELAÇÃO DE ATIVIDADES

Lei: , Data:

Código	Discriminação	Valor
2064	Manutenção dos Passeios e das Vias Públicas Urbanas	181.330,39
2065	Manutenção e Melhoramento e Ampliação da Recepção de Sinal TV	45.841,96
2066	Man. do Sistema de Abastecimento de Agua	50.553,49
2067	Manutenção da Coleta e Destinação de Lixo e Limpeza Urbana	161.720,23
2068	Manut.e Conservação de Cemitérios	14.325,62
2069	Assistencia Técnica e Incentivo a Pequenos Produtores	2.546,76
2070	Manutenção do Depto. de Agricultura	67.774,78
2071	Implantação e Manut.de Hortas Comunitárias	2.546,76
2072	Realização de Feiras e Eventos Agropecuários	3.947,51
2073	Manutenção da Rede de Iluminação Pública	57.939,12
2075	Reforma e Conservação de Prédios e Unidades de Saúde	184.004,51
2076	Manutenção e Conserv. de Estradas e Pontes	54.118,96
2077	Ações da Vig. Sanitaria	156.626,72
2078	Merenda Escolar para o Ensino Médio	1.591,73
2079	Serviços Administrativos	142.000,00
2080	Benefícios Previdenciários	1.105.000,00
2081	Manutenção das Ações do Salário Educação	175.560,00
2082	Manutenção do FMAS	21.647,63
2083	QUALIFICAÇÃO E CAPACITAÇÃO JUNTO AO PRÓ-GESTÃO	8.000,00
Total		17.784.272,20

PABLO CUSTODIO
MENDES DE
CARVALHO:00406221340

Assinado de forma digital por
PABLO CUSTODIO MENDES DE
CARVALHO:00406221340
Dados: 2021.09.28 17:47:15
-03'00'

PABLO CUSTODIO MENDES DE CARVALHO
PREFEITO MUNICIPAL
004.062.213-40

PETRONILIO ALVES
DE SANTANA
NETO:00721251366

Assinado de forma digital por
PETRONILIO ALVES DE SANTANA
NETO:00721251366
Dados: 2021.09.28 18:07:21 -03'00'

PETRONÍLIO ALVES DE SANTANA NETO
CONTADOR CRC 12.135/O-7
007.212.513-66

**PREF. MUN. DE SEBASTIAO BARROS**

AV. PRIMEIRO DE JANEIRO, S/N - CNPJ:016128050001-59

Orçamento Programa - Exercício de 2022

Page 1

TABELA EXPLICATIVA - RELAÇÃO DE OPERAÇÕES ESPECIAIS

Lei: , Data:

Código	Discriminação	Valor
0001	Refinanciamento de Dívidas	186.275,32
0002	Contribuições para Formação do Pat.Serv.Público - PASEP	101.871,00
9999	Reserva de Contigencia	291.806,50
Total		579.952,82

**PABLO CUSTODIO
MENDES DE
CARVALHO:00406221340**

Assinado de forma digital por
PABLO CUSTODIO MENDES DE
CARVALHO:00406221340
Dados: 2021.09.28 17:47:45 -03'00'

PABLO CUSTODIO MENDES DE CARVALHO
PREFEITO MUNICIPAL
004.062.213-40

**PETRONILIO ALVES
DE SANTANA
NETO:00721251366**

Assinado de forma digital por
PETRONILIO ALVES DE SANTANA
NETO:00721251366
Dados: 2021.09.28 18:08:20 -03'00'

PETRONÍLIO ALVES DE SANTANA NETO
CONTADOR CRC 12.135/O-7
007.212.513-66

**PREF. MUN. DE SEBASTIAO BARROS**

AV. PRIMEIRO DE JANEIRO, S/N - CNPJ:016128050001-59

Orçamento Programa - Exercício de 2022

TABELA EXPLICATIVA - LEGISLAÇÃO DA RECEITA

(Inc. III, § 1º, Art.2º)

Page 1

Lei: , Data:

1000.00.0.0.00	RECEITAS CORRENTES			
1100.00.0.0.00	IMPOSTOS, TAXAS E CONTRIBUIÇÕES DE MELHORIA			
1110.00.0.0.00	IMPOSTOS			
1112.00.0.0.00	IMPOSTOS SOBRE O PATRIMÔNIO			
1112.50.0.0.00	IMPOSTO SOBRE A PROPRIEDADE PREDIAL E TERRITORIAL URBANA			
1112.50.0.1.00	IMPOSTO SOBRE A PROPRIEDADE PREDIAL E TERRITORIAL URBANA - P	500 999	CF ART. 158, I	
1112.53.0.0.00	IMPOSTOS SOBRE TRANSMISSÃO "INTER VIVOS" DE BENS IMÓVEIS E D			
1112.53.0.1.00	IMPOSTOS SOBRE TRANSMISSÃO "INTER VIVOS" DE BENS IMÓVEIS E D	500 999	CF ART, 156, I CTM ART 88, II, DE 18/02/2013	
1113.00.0.0.00	IMPOSTOS SOBRE A RENDA E PROVENTOS DE QUALQUER NATUREZA			
1113.03.0.0.00	IMPOSTO SOBRE A RENDA - RETIDO NA FONTE			
1113.03.1.0.00	IMPOSTO SOBRE A RENDA - RETIDO NA FONTE - TRABALHO			
1113.03.1.1.00	IMPOSTO SOBRE A RENDA - RETIDO NA FONTE - TRABALHO - PRINCIP	500 999		
1114.00.0.0.00	IMPOSTOS SOBRE A PRODUÇÃO E CIRCULAÇÃO DE MERCADORIAS E SERV			
1114.51.0.0.00	IMPOSTOS SOBRE SERVIÇOS			
1114.51.1.0.00	IMPOSTO SOBRE SERVIÇOS DE QUALQUER NATUREZA - ISSQN			
1114.51.1.1.00	IMPOSTO SOBRE SERVIÇOS DE QUALQUER NATUREZA - ISSQN - PRINCI	500 999	CF ART, 156, I CTM ART 88, III, DE 18/02/2013	
1120.00.0.0.00	TAXAS			
1122.00.0.0.00	TAXAS PELA PRESTAÇÃO DE SERVIÇOS			
1122.01.0.0.00	TAXAS PELA PRESTAÇÃO DE SERVIÇOS EM GERAL			
1122.01.0.1.00	TAXAS PELA PRESTAÇÃO DE SERVIÇOS EM GERAL - PRINCIPAL	500 999	CMT ART. 159, VIII, DE 18/02/2013	
1200.00.0.0.00	CONTRIBUIÇÕES			
1210.00.0.0.00	CONTRIBUIÇÕES SOCIAIS			
1215.00.0.0.00	CONTRIBUIÇÕES PARA REGIMES PRÓPRIOS DE PREVIDÊNCIA E SISTEM			
1215.01.0.0.00	CONTRIBUIÇÃO DO SERVIDOR CIVIL			
1215.01.1.0.00	CONTRIBUIÇÃO DO SERVIDOR CIVIL ATIVO			
1215.01.1.1.00	CONTRIBUIÇÃO DO SERVIDOR CIVIL ATIVO - PRINCIPAL	800 999	LEI MUNICIPAL Nº 008/2013	
1215.01.1.2.00	CONTRIBUIÇÃO DO SERVIDOR CIVIL ATIVO - MULTAS E JUROS DE MOR	800 999	LEI MUNICIPAL Nº 008/2013	
1215.03.0.0.00	CONTRIBUIÇÃO DO SERVIDOR CIVIL - PARCELAMENTOS			
1215.03.0.1.00	CONTRIBUIÇÃO DO SERVIDOR CIVIL - PARCELAMENTOS - PRINCIPAL	800 999	LEI MUNICIPAL Nº 008/2013	
1240.00.0.0.00	CONTRIBUIÇÃO PARA O CUSTEIO DO SERVIÇO DE ILUMINAÇÃO PÚBLICA			

**PREF. MUN. DE SEBASTIAO BARROS**

AV. PRIMEIRO DE JANEIRO, S/N - CNPJ:016128050001-59

Orçamento Programa - Exercício de 2022

TABELA EXPLICATIVA - LEGISLAÇÃO DA RECEITA

(Inc. III, § 1º, Art.2º)

Page 2

Lei: , Data:

1241.00.0.0.00	CONTRIBUIÇÃO PARA O CUSTEIO DO SERVIÇO DE ILUMINAÇÃO PÚBLICA		
1241.50.0.0.00	CONTRIBUIÇÃO PARA O CUSTEIO DO SERVIÇO DE ILUMINAÇÃO PÚBLICA		
1241.50.0.1.00	CONTRIBUIÇÃO PARA O CUSTEIO DO SERVIÇO DE ILUMINAÇÃO PÚBLICA	751 999	LEI MUNICIPAL 016/2013
1300.00.0.0.00	RECEITA PATRIMONIAL		
1320.00.0.0.00	VALORES MOBILIÁRIOS		
1321.00.0.0.00	JUROS E CORREÇÕES MONETÁRIAS		
1321.01.0.0.00	REMUNERAÇÃO DE DEPÓSITOS BANCÁRIOS		
1321.01.0.1.00	REMUNERAÇÃO DE DEPÓSITOS BANCÁRIOS - PRINCIPAL	500 999	LEGISLAÇÃO PROPRIA
1321.01.0.1.00	REMUNERAÇÃO DE DEPÓSITOS BANCÁRIOS - PRINCIPAL	540 230	LEGISLAÇÃO PROPRIA
1321.01.0.1.00	REMUNERAÇÃO DE DEPÓSITOS BANCÁRIOS - PRINCIPAL	660 999	LEGISLAÇÃO PROPRIA
1321.01.0.1.00	REMUNERAÇÃO DE DEPÓSITOS BANCÁRIOS - PRINCIPAL	600 999	LEGISLAÇÃO PROPRIA
1321.01.0.1.00	REMUNERAÇÃO DE DEPÓSITOS BANCÁRIOS - PRINCIPAL	569 999	LEGISLAÇÃO PROPRIA
1321.01.0.1.00	REMUNERAÇÃO DE DEPÓSITOS BANCÁRIOS - PRINCIPAL	660 999	
1321.04.0.0.00	REMUNERAÇÃO DOS RECURSOS DO REGIME PRÓPRIO DE PREVIDÊNCIA SO		
1321.04.0.1.00	REMUNERAÇÃO DOS RECURSOS DO REGIME PRÓPRIO DE PREVIDÊNCIA SO	802 999	LEI MUNICIPAL Nº 008/2013
1321.04.0.1.00	REMUNERAÇÃO DOS RECURSOS DO REGIME PRÓPRIO DE PREVIDÊNCIA SO	800 999	LEI MUNICIPAL Nº 008/2013
1700.00.0.0.00	TRANSFERÊNCIAS CORRENTES		
1710.00.0.0.00	TRANSFERÊNCIAS DA UNIÃO E DE SUAS ENTIDADES		
1711.00.0.0.00	TRANSFERÊNCIAS DECORRENTES DE PARTICIPAÇÃO NA RECEITA DA UNI		
1711.51.0.0.00	COTA-PARTE DO FUNDO DE PARTICIPAÇÃO DOS MUNICÍPIOS - FPM		
1711.51.1.0.00	COTA-PARTE DO FUNDO DE PARTICIPAÇÃO DOS MUNICÍPIOS - COTA ME		
1711.51.1.1.00	COTA-PARTE DO FUNDO DE PARTICIPAÇÃO DOS MUNICÍPIOS - COTA ME	500 999	CF ART 159, I, B
1711.51.2.0.00	COTA-PARTE DO FUNDO DE PARTICIPAÇÃO DO MUNICÍPIOS – 1% COTA		
1711.51.2.1.00	COTA-PARTE DO FUNDO DE PARTICIPAÇÃO DO MUNICÍPIOS – 1% COTA	500 999	CF ART 159, I, E
1711.51.3.0.00	COTA-PARTE DO FUNDO DE PARTICIPAÇÃO DOS MUNICÍPIOS - 1% COTA		
1711.51.3.1.00	COTA-PARTE DO FUNDO DE PARTICIPAÇÃO DOS MUNICÍPIOS - 1% COTA	500 999	CF ART 159, I, D
1711.52.0.0.00	COTA-PARTE DO IMPOSTO SOBRE A PROPRIEDADE TERRITORIAL RURAL		

**PREF. MUN. DE SEBASTIAO BARROS**

AV. PRIMEIRO DE JANEIRO, S/N - CNPJ:016128050001-59

Orçamento Programa - Exercício de 2022

TABELA EXPLICATIVA - LEGISLAÇÃO DA RECEITA

(Inc. III, § 1º, Art.2º)

Page 3

Lei: , Data:

1711.52.0.1.00	COTA-PARTE DO IMPOSTO SOBRE A PROPRIEDADE TERRITORIAL RURAL	500 999	CF ART 159, II
1711.54.0.0.00	COTA-PARTE DA CONTRIBUIÇÃO DE INTERVENÇÃO NO DOMÍNIO ECONÔMI		
1711.54.0.1.00	COTA-PARTE DA CONTRIBUIÇÃO DE INTERVENÇÃO NO DOMÍNIO ECONÔMI	750 999	LEGISLAÇÃO FEDERAL
1711.98.0.0.00	TRANSFERÊNCIAS DECORRENTES DE PARTICIPAÇÃO EM OUTRAS RECEITA		
1711.98.0.1.00	TRANSFERÊNCIAS DECORRENTES DE PARTICIPAÇÃO EM OUTRAS RECEITA	899 999	LEGISLAÇÃO FEDERAL
1711.98.0.1.00	TRANSFERÊNCIAS DECORRENTES DE PARTICIPAÇÃO EM OUTRAS RECEITA	706 999	
1712.00.0.0.00	TRANSFERÊNCIAS DAS COMPENSAÇÕES FINANCEIRAS PELA EXPLORAÇÃO		
1712.52.0.0.00	COTA-PARTE DA COMPENSAÇÃO FINANCEIRA PELA PRODUÇÃO DE PETRÓL		
1712.52.4.0.00	COTA-PARTE DO FUNDO ESPECIAL DO PETRÓLEO – FEP		
1712.52.4.1.00	COTA-PARTE DO FUNDO ESPECIAL DO PETRÓLEO – FEP - PRINCIPAL	500 999	LEGISLAÇÃO FEDERAL
1713.00.0.0.00	TRANSFERÊNCIAS DE RECURSOS DO SISTEMA ÚNICO DE SAÚDE – SUS		
1713.50.0.0.00	TRANSFERÊNCIAS DE RECURSOS DO SISTEMA ÚNICO DE SAÚDE – SUS –		
1713.50.1.0.00	TRANSFERÊNCIAS DE RECURSOS DO BLOCO DE MANUTENÇÃO DAS AÇÕES		
1713.50.1.1.00	TRANSFERÊNCIAS DE RECURSOS DO BLOCO DE MANUTENÇÃO DAS AÇÕES	600 999	LEGISLAÇÃO - FNS
1713.50.2.0.00	TRANSFERÊNCIAS DE RECURSOS DO BLOCO DE MANUTENÇÃO DAS AÇÕES		
1713.50.2.1.00	TRANSFERÊNCIAS DE RECURSOS DO BLOCO DE MANUTENÇÃO DAS AÇÕES	600 999	LEGISLAÇÃO - FNS
1713.50.3.0.00	TRANSFERÊNCIAS DE RECURSOS DO BLOCO DE MANUTENÇÃO DAS AÇÕES		
1713.50.3.1.00	TRANSFERÊNCIAS DE RECURSOS DO BLOCO DE MANUTENÇÃO DAS AÇÕES	600 999	LEGISLAÇÃO - FNS
1713.50.4.0.00	TRANSFERÊNCIAS DE RECURSOS DO BLOCO DE MANUTENÇÃO DAS AÇÕES		
1713.50.4.1.00	TRANSFERÊNCIAS DE RECURSOS DO BLOCO DE MANUTENÇÃO DAS AÇÕES	600 999	LEGISLAÇÃO - FNS
1713.50.9.0.00	TRANSFERÊNCIAS DE RECURSOS DO BLOCO DE MANUTENÇÃO DAS AÇÕES		
1713.50.9.1.00	TRANSFERÊNCIAS DE RECURSOS DO BLOCO DE MANUTENÇÃO DAS AÇÕES	600 999	LEGISLAÇÃO - FNS
1713.51.0.0.00	TRANSFERÊNCIAS DE RECURSOS DO SISTEMA ÚNICO DE SAÚDE – SUS -		
1713.51.1.0.00	TRANSFERÊNCIAS DE RECURSOS DO BLOCO DE ESTRUTURAÇÃO DA REDE		
1713.51.1.1.00	TRANSFERÊNCIAS DE RECURSOS DO BLOCO DE ESTRUTURAÇÃO DA REDE	601 999	LEGISLAÇÃO FEDERAL
1713.99.0.0.00	OUTRAS TRANSFERÊNCIAS DE RECURSOS DO SISTEMA ÚNICO DE SAÚDE		
1713.99.0.1.00	OUTRAS TRANSFERÊNCIAS DE RECURSOS DO SISTEMA ÚNICO DE SAÚDE	600 999	LEGISLAÇÃO - FNS
1714.00.0.0.00	TRANSFERÊNCIAS DE RECURSOS DO FUNDO NACIONAL DO DESENVOLVIME		

**PREF. MUN. DE SEBASTIAO BARROS**

AV. PRIMEIRO DE JANEIRO, S/N - CNPJ:016128050001-59

Orçamento Programa - Exercício de 2022

TABELA EXPLICATIVA - LEGISLAÇÃO DA RECEITA

(Inc. III, § 1º, Art.2º)

Page 4

Lei: , Data:

1714.50.0.0.00	TRANSFERÊNCIAS DO SALÁRIO-EDUCAÇÃO		
1714.50.0.1.00	TRANSFERÊNCIAS DO SALÁRIO-EDUCAÇÃO - PRINCIPAL	550 999	RESOLUÇÃO - FNDE
1714.51.0.0.00	TRANSFERÊNCIAS DIRETAS DO FNDE REFERENTES AO PROGRAMA DINHEI		
1714.51.0.1.00	TRANSFERÊNCIAS DIRETAS DO FNDE REFERENTES AO PROGRAMA DINHEI	551 999	RESOLUÇÃO - FNDE
1714.52.0.0.00	TRANSFERÊNCIAS REFERENTES AO PROGRAMA NACIONAL DE ALIMENTAÇÃO		
1714.52.0.1.00	TRANSFERÊNCIAS REFERENTES AO PROGRAMA NACIONAL DE ALIMENTAÇÃO	552 999	RESOLUÇÃO - FNDE
1714.53.0.0.00	TRANSFERÊNCIAS REFERENTES AO PROGRAMA NACIONAL DE APOIO AO T		
1714.53.0.1.00	TRANSFERÊNCIAS REFERENTES AO PROGRAMA NACIONAL DE APOIO AO T	553 999	RESOLUÇÃO - FNDE
1715.00.0.0.00	TRANSFERÊNCIAS DE RECURSOS DE COMPLEMENTAÇÃO DA UNIÃO AO FUN		
1715.50.0.0.00	TRANSFERÊNCIAS DE RECURSOS DE COMPLEMENTAÇÃO DA UNIÃO AO FUN		
1715.50.0.1.00	TRANSFERÊNCIAS DE RECURSOS DE COMPLEMENTAÇÃO DA UNIÃO AO FUN	541 230	EC Nº 14, ART, 60 ADTC-LF Nº 9.424/1996
1715.50.0.1.00	TRANSFERÊNCIAS DE RECURSOS DE COMPLEMENTAÇÃO DA UNIÃO AO FUN	542 230	
1716.00.0.0.00	TRANSFERÊNCIAS DE RECURSOS DO FUNDO NACIONAL DE ASSISTÊNCIA		
1716.50.0.0.00	TRANSFERÊNCIAS DE RECURSOS DO FUNDO NACIONAL DE ASSISTÊNCIA		
1716.50.0.1.01	TRANSFERÊNCIAS DE RECURSOS DO FUNDO NACIONAL DE ASSISTÊNCIA	660 999	LEGISLAÇÃO - FNAS
1716.50.0.1.02	TRANSFERÊNCIAS DE RECURSOS DO FUNDO NACIONAL DE ASSISTÊNCIA	660 999	LEGISLAÇÃO - FNAS
1716.50.0.1.03	TRANSFERÊNCIAS DE RECURSOS DO FUNDO NACIONAL DE ASSISTÊNCIA	660 999	LEGISLAÇÃO - FNAS
1716.50.0.1.04	TRANSFERÊNCIAS DE RECURSOS DO FUNDO NACIONAL DE ASSISTÊNCIA	660 999	LEGISLAÇÃO - FNAS
1716.50.0.1.05	TRANSFERÊNCIAS DE RECURSOS DO FUNDO NACIONAL DE ASSISTÊNCIA	660 999	LEGISLAÇÃO - FNAS
1716.50.0.1.06	TRANSFERÊNCIAS DE RECURSOS DO FUNDO NACIONAL DE ASSISTÊNCIA	660 999	LEGISLAÇÃO - FNAS
1716.50.0.1.07	TRANSFERÊNCIAS DE RECURSOS DO FUNDO NACIONAL DE ASSISTÊNCIA	660 999	
1719.00.0.0.00	OUTRAS TRANSFERÊNCIAS DE RECURSOS DA UNIÃO E DE SUAS ENTIDAD		
1719.51.0.0.00	TRANSFERÊNCIAS FINANCEIRAS DO ICMS – DESONERAÇÃO – L.C. Nº 8		
1719.51.0.1.00	TRANSFERÊNCIAS FINANCEIRAS DO ICMS – DESONERAÇÃO – L.C. Nº 8	500 999	LEI COMPLEMENTAR 87/96
1720.00.0.0.00	TRANSFERÊNCIAS DOS ESTADOS E DO DISTRITO FEDERAL E DE SUAS E		
1721.00.0.0.00	PARTICIPAÇÃO NA RECEITA DOS ESTADOS E DISTRITO FEDERAL		
1721.50.0.0.00	COTA-PARTE DO ICMS		
1721.50.0.1.00	COTA-PARTE DO ICMS - PRINCIPAL	500 999	CF. ART. 158, IV - LEGISLAÇÃO ESTADUAL

**PREF. MUN. DE SEBASTIAO BARROS**

AV. PRIMEIRO DE JANEIRO, S/N - CNPJ:016128050001-59

Orçamento Programa - Exercício de 2022

TABELA EXPLICATIVA - LEGISLAÇÃO DA RECEITA

(Inc. III, § 1º, Art.2º)

Page 5

Lei: , Data:

Codigo	Discriminação	Fonte	Legislacao
1721.51.0.0.00	COTA-PARTE DO IPVA		
1721.51.0.1.00	COTA-PARTE DO IPVA - PRINCIPAL	500 999	CF. ART. 158, III - LEGISLAÇÃO ESTADUAL
1721.52.0.0.00	COTA-PARTE DO IPI - MUNICÍPIOS		
1721.52.0.1.00	COTA-PARTE DO IPI - MUNICÍPIOS - PRINCIPAL	500 999	CF. ART. 159, I, 3º - LEGISLAÇÃO ESTADUAL
1721.98.0.0.00	TRANSFERÊNCIAS DECORRENTES DE PARTICIPAÇÃO EM OUTRAS RECEITA		
1721.98.0.1.00	TRANSFERÊNCIAS DECORRENTES DE PARTICIPAÇÃO EM OUTRAS RECEITA	621 999	LEGISLAÇÃO ESTADUAL
1724.00.0.0.00	TRANSFERÊNCIAS DE CONVÊNIOS DOS ESTADOS E DF E DE SUAS ENTID		
1724.99.0.0.00	OUTRAS TRANSFERÊNCIAS DE CONVÊNIOS DOS ESTADOS E DF E DE SUA		
1724.99.0.1.00	OUTRAS TRANSFERÊNCIAS DE CONVÊNIOS DOS ESTADOS E DF E DE SUA	631 999	LEGISLAÇÃO ESTADUAL
1750.00.0.0.00	TRANSFERÊNCIAS DE OUTRAS INSTITUIÇÕES PÚBLICAS		
1751.00.0.0.00	TRANSFERÊNCIAS DE RECURSOS DO FUNDO DE MANUTENÇÃO E DESENVOL		
1751.50.0.0.00	TRANSFERÊNCIAS DE RECURSOS DO FUNDO DE MANUTENÇÃO E DESENVOL		
1751.50.0.1.00	TRANSFERÊNCIAS DE RECURSOS DO FUNDO DE MANUTENÇÃO E DESENVOL	540 230	EC Nº 14, ART.60, ADCT - LF Nº 9.424/1996
1900.00.0.0.00	OUTRAS RECEITAS CORRENTES		
1920.00.0.0.00	INDENIZAÇÕES, RESTITUIÇÕES E RESSARCIMENTOS		
1921.00.0.0.00	INDENIZAÇÕES		
1921.99.0.0.00	OUTRAS INDENIZAÇÕES		
1921.99.0.1.00	OUTRAS INDENIZAÇÕES - PRINCIPAL	544 999	
1922.00.0.0.00	RESTITUIÇÕES		
1922.01.0.0.00	RESTITUIÇÃO DE CONVÊNIOS		
1922.01.1.0.00	RESTITUIÇÃO DE CONVÊNIOS - PRIMÁRIAS		
1922.01.1.1.00	RESTITUIÇÃO DE CONVÊNIOS - PRIMÁRIAS - PRINCIPAL	500 999	LEGISLAÇÃO FEDERAL
1990.00.0.0.00	DEMAIS RECEITAS CORRENTES		
1999.00.0.0.00	OUTRAS RECEITAS CORRENTES		
1999.03.0.0.00	COMPENSAÇÕES FINANCEIRAS ENTRE O REGIME GERAL E OS REGIMES P		
1999.03.0.1.00	COMPENSAÇÕES FINANCEIRAS ENTRE O REGIME GERAL E OS REGIMES P	800 999	LEI MUNICIPAL Nº 008/2013
1999.99.0.0.00	OUTRAS RECEITAS		
1999.99.2.0.00	OUTRAS RECEITAS NÃO ARRECADADAS E NÃO PROJETADAS PELA RFB -		
1999.99.2.3.00	OUTRAS RECEITAS NÃO ARRECADADAS E NÃO PROJETADAS PELA RFB -	500 999	LEGISLAÇÃO FEDERAL

**PREF. MUN. DE SEBASTIAO BARROS**

AV. PRIMEIRO DE JANEIRO, S/N - CNPJ:016128050001-59

Orçamento Programa - Exercício de 2022

TABELA EXPLICATIVA - LEGISLAÇÃO DA RECEITA

(Inc. III, § 1º, Art.2º)

Page 6

Lei: , Data:

Codigo	Discriminação	Fonte	Legislacao
2000.00.0.0.00	RECEITAS DE CAPITAL		
2200.00.0.0.00	ALIENAÇÃO DE BENS		
2210.00.0.0.00	ALIENAÇÃO DE BENS MÓVEIS		
2213.00.0.0.00	ALIENAÇÃO DE BENS MÓVEIS E SEMOVENTES		
2213.01.0.0.00	ALIENAÇÃO DE BENS MÓVEIS E SEMOVENTES		
2213.01.0.1.00	ALIENAÇÃO DE BENS MÓVEIS E SEMOVENTES - PRINCIPAL	755 999	LEGISLAÇÃO FEDERAL
2400.00.0.0.00	TRANSFERÊNCIAS DE CAPITAL		
2410.00.0.0.00	TRANSFERÊNCIAS DA UNIÃO E DE SUAS ENTIDADES		
2414.00.0.0.00	TRANSFERÊNCIAS DE CONVÊNIOS DA UNIÃO E DE SUAS ENTIDADES		
2414.50.0.0.00	TRANSFERÊNCIAS DE CONVÊNIOS DA UNIÃO PARA O SISTEMA ÚNICO DE		
2414.50.0.1.00	TRANSFERÊNCIAS DE CONVÊNIOS DA UNIÃO PARA O SISTEMA ÚNICO DE	631 999	RESOLUÇÃO FNS
2414.51.0.0.00	TRANSFERÊNCIAS DE CONVÊNIOS DA UNIÃO DESTINADAS A PROGRAMAS		
2414.51.0.1.00	TRANSFERÊNCIAS DE CONVÊNIOS DA UNIÃO DESTINADAS A PROGRAMAS	570 999	LEGISLAÇÃO FEDERAL
2414.99.0.0.00	OUTRAS TRANSFERÊNCIAS DE CONVÊNIOS DA UNIÃO E DE SUAS ENTIDA		
2414.99.0.1.00	OUTRAS TRANSFERÊNCIAS DE CONVÊNIOS DA UNIÃO E DE SUAS ENTIDA	700 999	LEGISLAÇÃO FEDERAL
2420.00.0.0.00	TRANSFERÊNCIAS DOS ESTADOS E DO DISTRITO FEDERAL E DE SUAS E		
2422.00.0.0.00	TRANSFERÊNCIAS DE CONVÊNIOS DOS ESTADOS E DF E DE SUAS ENTID		
2422.51.0.0.00	TRANSFERÊNCIAS DE CONVÊNIOS DOS ESTADOS DESTINADAS A PROGRAM		
2422.51.0.1.00	TRANSFERÊNCIAS DE CONVÊNIOS DOS ESTADOS DESTINADAS A PROGRAM	571 999	LEGISLAÇÃO ESTADUAL
2422.99.0.0.00	OUTRAS TRANSFERÊNCIAS DE CONVÊNIOS DOS ESTADOS E DF E DE SUA		
2422.99.0.1.00	OUTRAS TRANSFERÊNCIAS DE CONVÊNIOS DOS ESTADOS E DF E DE SUA	701 999	LEGISLAÇÃO ESTADUAL
7000.00.0.0.00	RECEITAS CORRENTES		
7200.00.0.0.00	CONTRIBUIÇÕES		
7210.00.0.0.00	CONTRIBUIÇÕES SOCIAIS		
7215.00.0.0.00	CONTRIBUIÇÕES PARA REGIMES PRÓPRIOS DE PREVIDÊNCIA E SISTEM		
7215.02.0.0.00	CONTRIBUIÇÃO PATRONAL - SERVIDOR CIVIL		
7215.02.1.0.00	CONTRIBUIÇÃO PATRONAL - SERVIDOR CIVIL ATIVO		
7215.02.1.1.00	CONTRIBUIÇÃO PATRONAL - SERVIDOR CIVIL ATIVO - PRINCIPAL	802 999	LEI MUNICIPAL 008/2013
7215.02.1.1.00	CONTRIBUIÇÃO PATRONAL - SERVIDOR CIVIL ATIVO - PRINCIPAL	800 999	LEI MUNICIPAL Nº 008/2013

**PREF. MUN. DE SEBASTIAO BARROS**

AV. PRIMEIRO DE JANEIRO, S/N - CNPJ:016128050001-59

Orçamento Programa - Exercício de 2022

TABELA EXPLICATIVA - LEGISLAÇÃO DA RECEITA

(Inc. III, § 1º, Art.2º)

Page 7

Lei: , Data:

Codigo	Discriminação	Fonte	Legislacao
7215.02.1.2.00	CONTRIBUIÇÃO PATRONAL - SERVIDOR CIVIL ATIVO - MULTAS E JURO	800 999	LEI MUNICIPAL Nº 008/2013
7215.51.0.0.00	CONTRIBUIÇÃO PATRONAL - PARCELAMENTOS		
7215.51.1.0.00	CONTRIBUIÇÃO PATRONAL - SERVIDOR CIVIL ATIVO - PARCELAMENTOS		
7215.51.1.1.00	CONTRIBUIÇÃO PATRONAL - SERVIDOR CIVIL ATIVO - PARCELAMENTOS	800 999	LEI MUNICIPAL Nº 008/2013
9000.00.0.0.00	(R) DEDUCOES DA RECEITA		
9500.00.0.0.00	(R) DEDUÇÕES DO FUNDEB		
9510.00.0.0.00	(R) DEDUÇÕES DO FUNDEB	500 999	LEGISLAÇÃO FEDERAL/ ESTADUAL

PABLO CUSTODIO
MENDES DE
CARVALHO:0040622134
0

Assinado de forma digital por
PABLO CUSTODIO MENDES
DE CARVALHO:00406221340
Dados: 2021.09.28 17:48:21
-03'00'

PABLO CUSTODIO MENDES DE CARVALHO
PREFEITO MUNICIPAL
004.062.213-40

PETRONILIO ALVES
DE SANTANA
NETO:00721251366

Assinado de forma digital por
PETRONILIO ALVES DE
SANTANA NETO:00721251366
Dados: 2021.09.28 18:09:27
-03'00'

PETRONÍLIO ALVES DE SANTANA NETO
CONTADOR CRC 12.135/O-7
007.212.513-66

**PREF. MUN. DE SEBASTIAO BARROS**

AV. PRIMEIRO DE JANEIRO, S/N - CNPJ:016128050001-59

Orçamento Programa - Exercício de 2022

DEMONSTRATIVO DA RECEITA E DESPESA SEGUNDO AS CATEGORIAS ECONOMICAS

(Inc.II, §1º, Art.2º)

Anexo 01

Page 1

Lei: , Data:

RECEITA	R\$	R\$
RECEITAS CORRENTES		
IMPOSTOS, TAXAS E CONTRIBUIÇÕES DE MELHORIA	666.201,78	
CONTRIBUIÇÕES	639.014,53	
RECEITA PATRIMONIAL	170.273,48	
TRANSFERÊNCIAS CORRENTES	20.336.743,20	
OUTRAS RECEITAS CORRENTES	186.683,83	
CONTRIBUIÇÕES	651.000,00	
(R) DEDUÇÕES DO FUNDEB	-2.132.285,38	
SUB TOTAL		20.517.631,44
TOTAL		20.517.631,44
SUPERAVIT DO ORCAMENTO CORRENTE		3.139.734,01
RECEITAS DE CAPITAL		
ALIENAÇÃO DE BENS	26.741,14	
TRANSFERÊNCIAS DE CAPITAL	1.455.627,42	
SUB TOTAL		1.482.368,56
TOTAL		4.622.102,57

RESUMO

RECEITAS CORRENTES	21.998.916,82	
RECEITAS CORRENTES	651.000,00	
DEDUÇÕES DA RECEITA CORRENTE	-2.132.285,38	
RECEITAS DE CAPITAL	1.482.368,56	
TOTAL DE RECEITAS		22.000.000,00
TOTAL		22.000.000,00

DESPESA	R\$	R\$
DESPESAS CORRENTES		
PESSOAL E ENCARGOS SOCIAIS	10.413.776,32	
JUROS E ENCARGOS DA DÍVIDA	7.640,33	
OUTRAS DESPESAS CORRENTES	6.956.480,78	
SUB TOTAL		17.377.897,43
SUPERAVIT DO ORCAMENTO CORRENTE		3.139.734,01
TOTAL		20.517.631,44
DESPESAS DE CAPITAL		
INVESTIMENTOS	4.146.949,54	
INVERSÕES FINANCEIRAS	4.711,54	
AMORTIZAÇÃO DA DÍVIDA	178.634,99	
SUB TOTAL		4.330.296,07
RESERVA DO RPPS		139.000,00
RESERVA DE CONTINGENCIA		152.806,50
TOTAL		4.622.102,57

RESUMO

DESPESAS CORRENTES	17.377.897,43	
DESPESAS DE CAPITAL	4.330.296,07	
RESERVA DE CONTINGÊNCIA	291.806,50	
TOTAL DE DESPESA		22.000.000,00
TOTAL		22.000.000,00



PREF. MUN. DE SEBASTIAO BARROS

AV. PRIMEIRO DE JANEIRO, S/N - CNPJ:016128050001-59
Orçamento Programa - Exercício de 2022

DEMONSTRATIVO DA RECEITA E DESPESA SEGUNDO AS CATEGORIAS ECONOMICAS

(Inc.II, §1º, Art.2º)

Anexo 01

Page 2

Lei: , Data:

**PABLO CUSTODIO
MENDES DE
CARVALHO:00406221340**

Assinado de forma digital por
PABLO CUSTODIO MENDES
DE CARVALHO:00406221340
Dados: 2021.09.28 17:48:57
-03'00'

PABLO CUSTODIO MENDES DE CARVALHO
PREFEITO MUNICIPAL
004.062.213-40

**PETRONILIO ALVES
DE SANTANA
NETO:00721251366**

Assinado de forma digital por
PETRONILIO ALVES DE
SANTANA NETO:00721251366
Dados: 2021.09.28 18:11:19
-03'00'

PETRONÍLIO ALVES DE SANTANA NETO
CONTADOR CRC 12.135/O-7
007.212.513-66

**PREF. MUN. DE SEBASTIAO BARROS**

AV. PRIMEIRO DE JANEIRO, S/N - CNPJ:016128050001-59

Anexo 02

Page 1

Orçamento Programa - Exercício de 2022

RECEITAS SEGUNDO AS CATEGORIAS ECONOMICAS

Lei: , Data:

Código	Especificação	F.R.-C.A.	Desdobramento	SubCategoria Fonte	Categoria Econômica
1000.00.0.0	RECEITAS CORRENTES				21.998.916,82
1100.00.0.0	IMPOSTOS, TAXAS E CONTRIBUIÇÕES DE MELHORIA			666.201,78	
1110.00.0.0	IMPOSTOS			665.533,26	
1112.00.0.0	IMPOSTOS SOBRE O PATRIMÔNIO		34.533,26		
1112.50.0.0	IMPOSTO SOBRE A PROPRIEDADE PREDIAL E TERRITORIAL URBANA		18.864,74		
1112.50.0.1	IMPOSTO SOBRE A PROPRIEDADE PREDIAL E TERRITORIAL URBANA - P	1.500.00.999.000	18.864,74		
1112.53.0.0	IMPOSTOS SOBRE TRANSMISSÃO "INTER VIVOS" DE BENS IMÓVEIS E D		15.668,52		
1112.53.0.1	IMPOSTOS SOBRE TRANSMISSÃO "INTER VIVOS" DE BENS IMÓVEIS E D	1.500.00.999.000	15.668,52		
1113.00.0.0	IMPOSTOS SOBRE A RENDA E PROVENTOS DE QUALQUER NATUREZA		400.000,00		
1113.03.0.0	IMPOSTO SOBRE A RENDA - RETIDO NA FONTE		400.000,00		
1113.03.1.0	IMPOSTO SOBRE A RENDA - RETIDO NA FONTE - TRABALHO		400.000,00		
1113.03.1.1	IMPOSTO SOBRE A RENDA - RETIDO NA FONTE - TRABALHO - PRINCIP	1.500.00.999.000	400.000,00		
1114.00.0.0	IMPOSTOS SOBRE A PRODUÇÃO E CIRCULAÇÃO DE MERCADORIAS E SERV		231.000,00		
1114.51.0.0	IMPOSTOS SOBRE SERVIÇOS		231.000,00		
1114.51.1.0	IMPOSTO SOBRE SERVIÇOS DE QUALQUER NATUREZA - ISSQN		231.000,00		
1114.51.1.1	IMPOSTO SOBRE SERVIÇOS DE QUALQUER NATUREZA - ISSQN - PRINCI	1.500.00.999.000	231.000,00		
1120.00.0.0	TAXAS			668,52	
1122.00.0.0	TAXAS PELA PRESTAÇÃO DE SERVIÇOS		668,52		
1122.01.0.0	TAXAS PELA PRESTAÇÃO DE SERVIÇOS EM GERAL		668,52		
1122.01.0.1	TAXAS PELA PRESTAÇÃO DE SERVIÇOS EM GERAL - PRINCIPAL	1.500.00.999.000	668,52		
1200.00.0.0	CONTRIBUIÇÕES			639.014,53	
1210.00.0.0	CONTRIBUIÇÕES SOCIAIS			611.000,00	
1215.00.0.0	CONTRIBUIÇÕES PARA REGIMES PRÓPRIOS DE PREVIDÊNCIA E SISTEM		611.000,00		
1215.01.0.0	CONTRIBUIÇÃO DO SERVIDOR CIVIL		601.000,00		
1215.01.1.0	CONTRIBUIÇÃO DO SERVIDOR CIVIL ATIVO		601.000,00		
1215.01.1.1	CONTRIBUIÇÃO DO SERVIDOR CIVIL ATIVO - PRINCIPAL	1.800.03.999.000	600.000,00		
1215.01.1.2	CONTRIBUIÇÃO DO SERVIDOR CIVIL ATIVO - MULTAS E JUROS DE MOR	1.800.03.999.000	1.000,00		
1215.03.0.0	CONTRIBUIÇÃO DO SERVIDOR CIVIL - PARCELAMENTOS		10.000,00		
1215.03.0.1	CONTRIBUIÇÃO DO SERVIDOR CIVIL - PARCELAMENTOS - PRINCIPAL	1.800.03.999.000	10.000,00		
1240.00.0.0	CONTRIBUIÇÃO PARA O CUSTEIO DO SERVIÇO DE ILUMINAÇÃO PÚBLICA			28.014,53	
1241.00.0.0	CONTRIBUIÇÃO PARA O CUSTEIO DO SERVIÇO DE ILUMINAÇÃO PÚBLICA		28.014,53		
1241.50.0.0	CONTRIBUIÇÃO PARA O CUSTEIO DO SERVIÇO DE ILUMINAÇÃO PÚBLICA		28.014,53		
1241.50.0.1	CONTRIBUIÇÃO PARA O CUSTEIO DO SERVIÇO DE ILUMINAÇÃO PÚBLICA	1.751.05.999.000	28.014,53		
1300.00.0.0	RECEITA PATRIMONIAL			170.273,48	
1320.00.0.0	VALORES MOBILIÁRIOS			170.273,48	
1321.00.0.0	JUROS E CORREÇÕES MONETÁRIAS		170.273,48		
1321.01.0.0	REMUNERAÇÃO DE DEPÓSITOS BANCÁRIOS		48.273,48		
1321.01.0.1	REMUNERAÇÃO DE DEPÓSITOS BANCÁRIOS - PRINCIPAL	1.500.00.999.000	23.515,18		
1321.01.0.1	REMUNERAÇÃO DE DEPÓSITOS BANCÁRIOS - PRINCIPAL	1.540.01.230.000	9.547,92		
1321.01.0.1	REMUNERAÇÃO DE DEPÓSITOS BANCÁRIOS - PRINCIPAL	1.569.01.999.000	4.553,70		
1321.01.0.1	REMUNERAÇÃO DE DEPÓSITOS BANCÁRIOS - PRINCIPAL	1.600.02.999.000	8.059,77		
1321.01.0.1	REMUNERAÇÃO DE DEPÓSITOS BANCÁRIOS - PRINCIPAL	1.660.04.999.000	500,00		
1321.01.0.1	REMUNERAÇÃO DE DEPÓSITOS BANCÁRIOS - PRINCIPAL	1.660.04.999.000	2.096,91		
1321.04.0.0	REMUNERAÇÃO DOS RECURSOS DO REGIME PRÓPRIO DE PREVIDÊNCIA SO		122.000,00		
1321.04.0.1	REMUNERAÇÃO DOS RECURSOS DO REGIME PRÓPRIO DE PREVIDÊNCIA SO	1.800.03.999.000	100.000,00		
1321.04.0.1	REMUNERAÇÃO DOS RECURSOS DO REGIME PRÓPRIO DE PREVIDÊNCIA SO	1.802.03.999.000	22.000,00		
1700.00.0.0	TRANSFERÊNCIAS CORRENTES			20.336.743,20	
1710.00.0.0	TRANSFERÊNCIAS DA UNIÃO E DE SUAS ENTIDADES			14.950.334,55	
1711.00.0.0	TRANSFERÊNCIAS DECORRENTES DE PARTICIPAÇÃO NA RECEITA DA UNI		10.768.238,34		
1711.51.0.0	COTA-PARTE DO FUNDO DE PARTICIPAÇÃO DOS MUNICÍPIOS - FPM		10.613.387,41		
1711.51.1.0	COTA-PARTE DO FUNDO DE PARTICIPAÇÃO DOS MUNICÍPIOS - COTA ME		9.813.387,41		
1711.51.1.1	COTA-PARTE DO FUNDO DE PARTICIPAÇÃO DOS	1.500.00.999.000	9.813.387,41		

**PREF. MUN. DE SEBASTIAO BARROS**

AV. PRIMEIRO DE JANEIRO, S/N - CNPJ:016128050001-59

Anexo 02

Page 2

Orçamento Programa - Exercício de 2022

RECEITAS SEGUNDO AS CATEGORIAS ECONOMICAS

Lei: , Data:

Código	Especificação	F.R.-C.A.	Desdobramento	SubCategoria Fonte	Categoria Econômica
1711.51.2.0	MUNICÍPIOS - COTA ME				
	COTA-PARTE DO FUNDO DE PARTICIPAÇÃO DO		400.000,00		
	MUNICÍPIOS - 1% COTA				
1711.51.2.1	COTA-PARTE DO FUNDO DE PARTICIPAÇÃO DO	1.500.00.999.000	400.000,00		
	MUNICÍPIOS - 1% COTA				
1711.51.3.0	COTA-PARTE DO FUNDO DE PARTICIPAÇÃO DOS		400.000,00		
	MUNICÍPIOS - 1% COTA				
1711.51.3.1	COTA-PARTE DO FUNDO DE PARTICIPAÇÃO DOS	1.500.00.999.000	400.000,00		
	MUNICÍPIOS - 1% COTA				
1711.52.0.0	COTA-PARTE DO IMPOSTO SOBRE A PROPRIEDADE		3.230,49		
	TERRITORIAL RURAL				
1711.52.0.1	COTA-PARTE DO IMPOSTO SOBRE A PROPRIEDADE	1.500.00.999.000	3.230,49		
	TERRITORIAL RURAL				
1711.54.0.0	COTA-PARTE DA CONTRIBUIÇÃO DE INTERVENÇÃO NO		21.620,44		
	DOMÍNIO ECONÔMI				
1711.54.0.1	COTA-PARTE DA CONTRIBUIÇÃO DE INTERVENÇÃO NO	1.750.05.999.000	21.620,44		
	DOMÍNIO ECONÔMI				
1711.98.0.0	TRANSFERÊNCIAS DECORRENTES DE PARTICIPAÇÃO		130.000,00		
	EM OUTRAS RECEITA				
1711.98.0.1	TRANSFERÊNCIAS DECORRENTES DE PARTICIPAÇÃO	1.706.05.999.000	30.000,00		
	EM OUTRAS RECEITA				
1711.98.0.1	TRANSFERÊNCIAS DECORRENTES DE PARTICIPAÇÃO	1.899.05.999.000	100.000,00		
	EM OUTRAS RECEITA				
1712.00.0.0	TRANSFERÊNCIAS DAS COMPENSAÇÕES FINANCEIRAS		200.000,00		
	PELA EXPLORAÇÃO				
1712.52.0.0	COTA-PARTE DA COMPENSAÇÃO FINANCEIRA PELA		200.000,00		
	PRODUÇÃO DE PETRÓL				
1712.52.4.0	COTA-PARTE DO FUNDO ESPECIAL DO PETRÓLEO -		200.000,00		
	FEP				
1712.52.4.1	COTA-PARTE DO FUNDO ESPECIAL DO PETRÓLEO -	1.500.00.999.000	200.000,00		
	FEP - PRINCIPAL				
1713.00.0.0	TRANSFERÊNCIAS DE RECURSOS DO SISTEMA ÚNICO		1.440.780,44		
	DE SAÚDE - SUS				
1713.50.0.0	TRANSFERÊNCIAS DE RECURSOS DO SISTEMA ÚNICO		773.831,33		
	DE SAÚDE - SUS -				
1713.50.1.0	TRANSFERÊNCIAS DE RECURSOS DO BLOCO DE		241.779,19		
	MANUTENÇÃO DAS AÇÕES				
1713.50.1.1	TRANSFERÊNCIAS DE RECURSOS DO BLOCO DE	1.600.02.999.000	241.779,19		
	MANUTENÇÃO DAS AÇÕES				
1713.50.2.0	TRANSFERÊNCIAS DE RECURSOS DO BLOCO DE		58.668,87		
	MANUTENÇÃO DAS AÇÕES				
1713.50.2.1	TRANSFERÊNCIAS DE RECURSOS DO BLOCO DE	1.600.02.999.000	58.668,87		
	MANUTENÇÃO DAS AÇÕES				
1713.50.3.0	TRANSFERÊNCIAS DE RECURSOS DO BLOCO DE		159.710,38		
	MANUTENÇÃO DAS AÇÕES				
1713.50.3.1	TRANSFERÊNCIAS DE RECURSOS DO BLOCO DE	1.600.02.999.000	159.710,38		
	MANUTENÇÃO DAS AÇÕES				
1713.50.4.0	TRANSFERÊNCIAS DE RECURSOS DO BLOCO DE		178.577,31		
	MANUTENÇÃO DAS AÇÕES				
1713.50.4.1	TRANSFERÊNCIAS DE RECURSOS DO BLOCO DE	1.600.02.999.000	178.577,31		
	MANUTENÇÃO DAS AÇÕES				
1713.50.9.0	TRANSFERÊNCIAS DE RECURSOS DO BLOCO DE		135.095,58		
	MANUTENÇÃO DAS AÇÕES				
1713.50.9.1	TRANSFERÊNCIAS DE RECURSOS DO BLOCO DE	1.600.02.999.000	135.095,58		
	MANUTENÇÃO DAS AÇÕES				
1713.51.0.0	TRANSFERÊNCIAS DE RECURSOS DO SISTEMA ÚNICO		577.500,00		
	DE SAÚDE - SUS -				
1713.51.1.0	TRANSFERÊNCIAS DE RECURSOS DO BLOCO DE		577.500,00		
	ESTRUTURAÇÃO DA REDE				
1713.51.1.1	TRANSFERÊNCIAS DE RECURSOS DO BLOCO DE	1.601.02.999.000	577.500,00		
	ESTRUTURAÇÃO DA REDE				
1713.99.0.0	OUTRAS TRANSFERÊNCIAS DE RECURSOS DO SISTEMA		89.449,11		
	ÚNICO DE SAÚDE				
1713.99.0.1	OUTRAS TRANSFERÊNCIAS DE RECURSOS DO SISTEMA	1.600.02.999.000	89.449,11		
	ÚNICO DE SAÚDE				
1714.00.0.0	TRANSFERÊNCIAS DE RECURSOS DO FUNDO		434.486,38		
	NACIONAL DO DESENVOLVIME				
1714.50.0.0	TRANSFERÊNCIAS DO SALÁRIO-EDUCAÇÃO		175.560,00		
1714.50.0.1	TRANSFERÊNCIAS DO SALÁRIO-EDUCAÇÃO - PRINCIPAL	1.550.01.999.000	175.560,00		
1714.51.0.0	TRANSFERÊNCIAS DIRETAS DO FNDE REFERENTES AO		1.363,79		
	PROGRAMA DINHEI				
1714.51.0.1	TRANSFERÊNCIAS DIRETAS DO FNDE REFERENTES AO	1.551.01.999.000	1.363,79		
	PROGRAMA DINHEI				
1714.52.0.0	TRANSFERÊNCIAS REFERENTES AO PROGRAMA		147.458,65		
	NACIONAL DE ALIMENTAÇÃO				
1714.52.0.1	TRANSFERÊNCIAS REFERENTES AO PROGRAMA	1.552.01.999.000	147.458,65		
	NACIONAL DE ALIMENTAÇÃO				
1714.53.0.0	TRANSFERÊNCIAS REFERENTES AO PROGRAMA		110.103,94		
	NACIONAL DE APOIO AO T				
1714.53.0.1	TRANSFERÊNCIAS REFERENTES AO PROGRAMA	1.553.01.999.000	110.103,94		
	NACIONAL DE APOIO AO T				
1715.00.0.0	TRANSFERÊNCIAS DE RECURSOS DE		1.614.875,00		
	COMPLEMENTAÇÃO DA UNIÃO AO FUN				
1715.50.0.0	TRANSFERÊNCIAS DE RECURSOS DE		1.614.875,00		
	COMPLEMENTAÇÃO DA UNIÃO AO FUN				
1715.50.0.1	TRANSFERÊNCIAS DE RECURSOS DE				

**PREF. MUN. DE SEBASTIAO BARROS**

AV. PRIMEIRO DE JANEIRO, S/N - CNPJ:016128050001-59

Anexo 02

Page 3

Orçamento Programa - Exercício de 2022

RECEITAS SEGUNDO AS CATEGORIAS ECONOMICAS

Lei: , Data:

Código	Especificação	F.R.-C.A.	Desdobramento	SubCategoria Fonte	Categoria Econômica
	COMPLEMENTAÇÃO DA UNIÃO AO FUN	1.541.01.230.000	1.414.875,00		
1715.50.0.1	TRANSFERÊNCIAS DE RECURSOS DE COMPLEMENTAÇÃO DA UNIÃO AO FUN	1.542.01.230.000	200.000,00		
1716.00.0.0	TRANSFERÊNCIAS DE RECURSOS DO FUNDO NACIONAL DE ASSISTÊNCIA		490.484,15		
1716.50.0.0	TRANSFERÊNCIAS DE RECURSOS DO FUNDO NACIONAL DE ASSISTÊNCIA		490.484,15		
1716.50.0.1	TRANSFERÊNCIAS DE RECURSOS DO FUNDO NACIONAL DE ASSISTÊNCIA	1.660.04.999.000	50.000,00		
1716.50.0.1	TRANSFERÊNCIAS DE RECURSOS DO FUNDO NACIONAL DE ASSISTÊNCIA	1.660.04.999.000	440.484,15		
1719.00.0.0	OUTRAS TRANSFERÊNCIAS DE RECURSOS DA UNIÃO E DE SUAS ENTIDAD		1.470,24		
1719.51.0.0	TRANSFERÊNCIAS FINANCEIRAS DO ICMS – DESONERAÇÃO – L.C. Nº 8		1.470,24		
1719.51.0.1	TRANSFERÊNCIAS FINANCEIRAS DO ICMS – DESONERAÇÃO – L.C. Nº 8	1.500.00.999.000	1.470,24		
1720.00.0.0	TRANSFERÊNCIAS DOS ESTADOS E DO DISTRITO FEDERAL E DE SUAS E			1.245.295,44	
1721.00.0.0	PARTICIPAÇÃO NA RECEITA DOS ESTADOS E DISTRITO FEDERAL		1.091.309,05		
1721.50.0.0	COTA-PARTE DO ICMS		841.935,37		
1721.50.0.1	COTA-PARTE DO ICMS - PRINCIPAL	1.500.00.999.000	841.935,37		
1721.51.0.0	COTA-PARTE DO IPVA		2.674,11		
1721.51.0.1	COTA-PARTE DO IPVA - PRINCIPAL	1.500.00.999.000	2.674,11		
1721.52.0.0	COTA-PARTE DO IPI - MUNICÍPIOS		199,57		
1721.52.0.1	COTA-PARTE DO IPI - MUNICÍPIOS - PRINCIPAL	1.500.00.999.000	199,57		
1721.98.0.0	TRANSFERÊNCIAS DECORRENTES DE PARTICIPAÇÃO EM OUTRAS RECEITA		246.500,00		
1721.98.0.1	TRANSFERÊNCIAS DECORRENTES DE PARTICIPAÇÃO EM OUTRAS RECEITA	1.621.02.999.000	246.500,00		
1724.00.0.0	TRANSFERÊNCIAS DE CONVÊNIOS DOS ESTADOS E DF E DE SUAS ENTID		153.986,39		
1724.99.0.0	OUTRAS TRANSFERÊNCIAS DE CONVÊNIOS DOS ESTADOS E DF E DE SUA		153.986,39		
1724.99.0.1	OUTRAS TRANSFERÊNCIAS DE CONVÊNIOS DOS ESTADOS E DF E DE SUA	1.631.02.999.000	153.986,39		
1750.00.0.0	TRANSFERÊNCIAS DE OUTRAS INSTITUIÇÕES PÚBLICAS			4.141.113,21	
1751.00.0.0	TRANSFERÊNCIAS DE RECURSOS DO FUNDO DE MANUTENÇÃO E DESENVOL		4.141.113,21		
1751.50.0.0	TRANSFERÊNCIAS DE RECURSOS DO FUNDO DE MANUTENÇÃO E DESENVOL		4.141.113,21		
1751.50.0.1	TRANSFERÊNCIAS DE RECURSOS DO FUNDO DE MANUTENÇÃO E DESENVOL	1.540.01.230.000	4.141.113,21		
1900.00.0.0	OUTRAS RECEITAS CORRENTES			186.683,83	
1920.00.0.0	INDENIZAÇÕES, RESTITUIÇÕES E RESSARCIMENTOS			169.998,54	
1921.00.0.0	INDENIZAÇÕES		103.145,70		
1921.99.0.0	OUTRAS INDENIZAÇÕES		103.145,70		
1921.99.0.1	OUTRAS INDENIZAÇÕES - PRINCIPAL	1.544.01.999.000	103.145,70		
1922.00.0.0	RESTITUIÇÕES		66.852,84		
1922.01.0.0	RESTITUIÇÃO DE CONVÊNIOS		66.852,84		
1922.01.1.0	RESTITUIÇÃO DE CONVÊNIOS - PRIMÁRIAS		66.852,84		
1922.01.1.1	RESTITUIÇÃO DE CONVÊNIOS - PRIMÁRIAS - PRINCIPAL	1.500.00.999.000	66.852,84		
1990.00.0.0	DEMAIS RECEITAS CORRENTES			16.685,29	
1999.00.0.0	OUTRAS RECEITAS CORRENTES		16.685,29		
1999.03.0.0	COMPENSAÇÕES FINANCEIRAS ENTRE O REGIME GERAL E OS REGIMES P		10.000,00		
1999.03.0.1	COMPENSAÇÕES FINANCEIRAS ENTRE O REGIME GERAL E OS REGIMES P	1.800.03.999.000	10.000,00		
1999.99.0.0	OUTRAS RECEITAS		6.685,29		
1999.99.2.0	OUTRAS RECEITAS NÃO ARRECADADAS E NÃO PROJETADAS PELA RFB -		6.685,29		
1999.99.2.3	OUTRAS RECEITAS NÃO ARRECADADAS E NÃO PROJETADAS PELA RFB -	1.500.00.999.000	6.685,29		
2000.00.0.0	RECEITAS DE CAPITAL				1.482.368,56
2200.00.0.0	ALIENAÇÃO DE BENS			26.741,14	
2210.00.0.0	ALIENAÇÃO DE BENS MÓVEIS			26.741,14	
2213.00.0.0	ALIENAÇÃO DE BENS MÓVEIS E SEMOVENTES		26.741,14		
2213.01.0.0	ALIENAÇÃO DE BENS MÓVEIS E SEMOVENTES		26.741,14		
2213.01.0.1	ALIENAÇÃO DE BENS MÓVEIS E SEMOVENTES - PRINCIPAL	1.755.05.999.000	26.741,14		
2400.00.0.0	TRANSFERÊNCIAS DE CAPITAL			1.455.627,42	
2410.00.0.0	TRANSFERÊNCIAS DA UNIÃO E DE SUAS ENTIDADES			1.205.627,42	
2414.00.0.0	TRANSFERÊNCIAS DE CONVÊNIOS DA UNIÃO E DE SUAS ENTIDADES		1.205.627,42		
2414.50.0.0	TRANSFERÊNCIAS DE CONVÊNIOS DA UNIÃO PARA O		5.627,42		

**PREF. MUN. DE SEBASTIAO BARROS**

AV. PRIMEIRO DE JANEIRO, S/N - CNPJ:016128050001-59

Anexo 02

Page 4

Orçamento Programa - Exercício de 2022

RECEITAS SEGUNDO AS CATEGORIAS ECONOMICAS

Lei: , Data:

Código	Especificação	F.R.-C.A.	Desdobramento	SubCategoria Fonte	Categoria Econômica
2414.50.0.1	SISTEMA UNICO DE TRANSFERÊNCIAS DE CONVÊNIO DA UNIÃO PARA O SISTEMA ÚNICO DE	1.631.02.999.000	5.627,42		
2414.51.0.0	TRANSFERÊNCIAS DE CONVÊNIO DA UNIÃO DESTINADAS A PROGRAMAS		200.000,00		
2414.51.0.1	TRANSFERÊNCIAS DE CONVÊNIO DA UNIÃO DESTINADAS A PROGRAMAS	1.570.05.999.000	200.000,00		
2414.99.0.0	OUTRAS TRANSFERÊNCIAS DE CONVÊNIO DA UNIÃO E DE SUAS ENTIDA		1.000.000,00		
2414.99.0.1	OUTRAS TRANSFERÊNCIAS DE CONVÊNIO DA UNIÃO E DE SUAS ENTIDA	1.700.05.999.000	1.000.000,00		
2420.00.0.0	TRANSFERÊNCIAS DOS ESTADOS E DO DISTRITO FEDERAL E DE SUAS E			250.000,00	
2422.00.0.0	TRANSFERÊNCIAS DE CONVÊNIO DOS ESTADOS E DF E DE SUAS ENTID		250.000,00		
2422.51.0.0	TRANSFERÊNCIAS DE CONVÊNIO DOS ESTADOS DESTINADAS A PROGRAM		100.000,00		
2422.51.0.1	TRANSFERÊNCIAS DE CONVÊNIO DOS ESTADOS DESTINADAS A PROGRAM	1.571.05.999.000	100.000,00		
2422.99.0.0	OUTRAS TRANSFERÊNCIAS DE CONVÊNIO DOS ESTADOS E DF E DE SUA		150.000,00		
2422.99.0.1	OUTRAS TRANSFERÊNCIAS DE CONVÊNIO DOS ESTADOS E DF E DE SUA	1.701.05.999.000	150.000,00		
9000.00.0.0	(R) DEDUÇÕES DA RECEITA				-2.132.285,38
9500.00.0.0	(R) DEDUÇÕES DO FUNDEB			-2.132.285,38	
9510.00.0.0	(R) DEDUÇÕES DO FUNDEB		-2.132.285,38		
9510.00.0.0	(R) DEDUÇÕES DO FUNDEB			-2.132.285,38	
9510.00.0.0	(R) DEDUÇÕES DO FUNDEB	1.500.00.999.000	-2.132.285,38		
Total das Receitas (exceto Intra-Orçamentárias)					21.349.000,00

7000.00.0.0	RECEITAS CORRENTES				651.000,00
7200.00.0.0	CONTRIBUIÇÕES			651.000,00	
7210.00.0.0	CONTRIBUIÇÕES SOCIAIS			651.000,00	
7215.00.0.0	CONTRIBUIÇÕES PARA REGIMES PRÓPRIOS DE P		651.000,00		
7215.02.0.0	CONTRIBUIÇÃO PATRONAL - SERVIDOR CIVIL		601.000,00		
7215.02.1.0	CONTRIBUIÇÃO PATRONAL - SERVIDOR CIVIL ATI		601.000,00		
7215.02.1.1	CONTRIBUIÇÃO PATRONAL - SERVIDOR CIVIL ATI	1.800.03.999.000	472.000,00		
7215.02.1.1	CONTRIBUIÇÃO PATRONAL - SERVIDOR CIVIL ATI	1.802.03.999.000	128.000,00		
7215.02.1.2	CONTRIBUIÇÃO PATRONAL - SERVIDOR CIVIL ATI	1.800.03.999.000	1.000,00		
7215.51.0.0	CONTRIBUIÇÃO PATRONAL - PARCELAMENTOS		50.000,00		
7215.51.1.0	CONTRIBUIÇÃO PATRONAL - SERVIDOR CIVIL ATI		50.000,00		
7215.51.1.1	CONTRIBUIÇÃO PATRONAL - SERVIDOR CIVIL ATI	1.800.03.999.000	50.000,00		
Total das Receitas (Intra-Orçamentárias)					651.000,00

TOTALIZAÇÃO DAS RECEITAS POR CATEGORIA ECONOMICA

--	--

RECEITA DE CAPITAL	1.482.368,56
--------------------	--------------

Total Geral das Receitas	22.000.000,00
---------------------------------	----------------------

**PREF. MUN. DE SEBASTIAO BARROS**

AV. PRIMEIRO DE JANEIRO, S/N - CNPJ:016128050001-59

Anexo 02

Page 5

Orçamento Programa - Exercício de 2022

RECEITAS SEGUNDO AS CATEGORIAS ECONOMICAS

Lei: , Data:

Código	Especificação	F.R.-C.A.	Desdobramento	SubCategoria Fonte	Categoria Econômica
--------	---------------	-----------	---------------	-----------------------	------------------------

PABLO CUSTODIO MENDES DE CARVALHO
PREFEITO MUNICIPAL
004.062.213-40

PETRONÍLIO ALVES DE SANTANA NETO
CONTADOR CRC 12.135/O-7
007.212.513-66

PABLO CUSTODIO
MENDES DE
CARVALHO:00406221340

Assinado de forma digital por
PABLO CUSTODIO MENDES DE
CARVALHO:00406221340
Dados: 2021.09.28 17:49:31 -03'00'

PETRONILIO ALVES
DE SANTANA
NETO:00721251366

Assinado de forma digital por
PETRONILIO ALVES DE
SANTANA NETO:00721251366
Dados: 2021.09.28 18:12:36
-03'00'

**PREF. MUN. DE SEBASTIAO BARROS**

AV. PRIMEIRO DE JANEIRO, S/N - CNPJ:016128050001-59

Orçamento Programa - Exercício de 2022

Anexo 02

Page 1

NATUREZA DA DESPESA - CONSOLIDAÇÃO GERAL

Lei: , Data:

Código	Especificação	Elemento	Modalidade	Grupo	Categoria Econômica
30.00.00	DESPESAS CORRENTES				17.377.897,43
31.00.00	PESSOAL E ENCARGOS SOCIAIS			10.413.776,32	
31.90.00	APLICAÇÕES DIRETAS		10.413.276,32		
31.90.01	APOSENTADORIAS DO RPPS, RESERVA REMUNERADA E REFORMAS DO	790.000,00			
31.90.03	PENSÕES DO RPPS E DO MILITAR	50.000,00			
31.90.04	CONTRATAÇÃO POR TEMPO DETERMINADO	797.350,85			
31.90.11	VENCIMENTOS E VANTAGENS FIXAS - PESSOAL CIVIL	7.135.344,49			
31.90.13	OBRIGAÇÕES PATRONAIS	1.382.464,81			
31.90.91	SENTENÇAS JUDICIAIS	203.116,17			
31.90.92	DESPESAS DE EXERCÍCIOS ANTERIORES	55.000,00			
31.91.00	APLICAÇÕES DIRETAS- INTRA-ORÇAMENTÁRIAS		500,00		
31.91.13	OBRIGAÇÕES PATRONAIS	500,00			
32.00.00	JUROS E ENCARGOS DA DÍVIDA			7.640,33	
32.90.00	APLICAÇÕES DIRETAS		7.640,33		
32.90.21	JUROS SOBRE A DÍVIDA POR CONTRATO	7.640,33			
33.00.00	OUTRAS DESPESAS CORRENTES			6.956.480,78	
33.50.00	TRANSFERÊNCIAS A INSTITUIÇÕES PRIVADAS SEM FINS LUCRATIVOS		46.037,14		
33.50.41	CONTRIBUIÇÕES	44.763,75			
33.50.43	SUBVENÇÕES SOCIAIS	1.273,39			
33.90.00	APLICAÇÕES DIRETAS		6.883.702,49		
33.90.08	OUTROS BENEFÍCIOS ASSISTENCIAIS DO SERVIDOR E DO MILITAR	195.000,00			
33.90.14	DIÁRIAS - CIVIL	306.100,82			
33.90.30	MATERIAL DE CONSUMO	1.708.754,72			
33.90.31	PREMIAÇÕES CULTURAIS, ARTÍSTICAS, CIENTÍFICAS, DESPORTIVAS E	10.296,49			
33.90.32	MATERIAL, BEM OU SERVIÇO PARA DISTRIBUIÇÃO GRATUITA	7.189,55			
33.90.33	PASSAGENS E DESPESAS COM LOCOMOÇÃO	457.087,37			
33.90.35	SERVIÇOS DE CONSULTORIA	468.398,00			
33.90.36	OUTROS SERVIÇOS DE TERCEIROS - PESSOA FÍSICA	1.201.670,91			
33.90.39	OUTROS SERVIÇOS DE TERCEIROS - PESSOA JURÍDICA	1.943.851,29			
33.90.40	SERVIÇOS DE TECNOLOGIA DA INFORMAÇÃO E COMUNICAÇÃO - PJ	52.000,00			
33.90.47	OBRIGAÇÕES TRIBUTÁRIAS E CONTRIBUTIVAS	251.494,05			
33.90.48	OUTROS AUXÍLIOS FINANCEIROS A PESSOAS FÍSICAS	25.000,00			
33.90.92	DESPESAS DE EXERCÍCIOS ANTERIORES	186.222,60			
33.90.93	INDENIZAÇÕES E RESTITUIÇÕES	636,69			
33.90.98	COMPENSAÇÕES AO RGPS	70.000,00			
33.95.00	APLICAÇÃO DIRETA À CONTA DE RECURSOS DE QUE TRATAM OS §§ 1º		26.741,15		
33.95.92	DESPESAS DE EXERCÍCIOS ANTERIORES	26.741,15			
40.00.00	DESPESAS DE CAPITAL				4.330.296,07
44.00.00	INVESTIMENTOS			4.146.949,54	
44.90.00	APLICAÇÕES DIRETAS		4.144.402,76		
44.90.30	MATERIAL DE CONSUMO	69.212,54			
44.90.33	PASSAGENS E DESPESAS COM LOCOMOÇÃO	29.924,61			
44.90.36	OUTROS SERVIÇOS DE TERCEIROS - PESSOA FÍSICA	122.149,79			
44.90.39	OUTROS SERVIÇOS DE TERCEIROS - PESSOA JURÍDICA	445.944,06			
44.90.51	OBRAS E INSTALAÇÕES	2.825.328,87			
44.90.52	EQUIPAMENTOS E MATERIAL PERMANENTE	629.558,60			
44.90.61	AQUISIÇÃO DE IMÓVEIS	14.007,27			
44.90.93	INDENIZAÇÕES E RESTITUIÇÕES	8.277,02			
44.91.00	APLICAÇÕES DIRETAS- INTRA-ORÇAMENTÁRIAS		2.546,78		
44.91.51	OBRAS E INSTALAÇÕES	2.546,78			
45.00.00	INVERSÕES FINANCEIRAS			4.711,54	
45.90.00	APLICAÇÕES DIRETAS		4.711,54		
45.90.61	AQUISIÇÃO DE IMÓVEIS	4.711,54			
46.00.00	AMORTIZAÇÃO DA DÍVIDA			178.634,99	
46.90.00	APLICAÇÕES DIRETAS		178.634,99		
46.90.71	PRINCIPAL DA DÍVIDA CONTRATUAL RESGATADO	178.634,99			
90.00.00	RESERVA DE CONTINGÊNCIA				291.806,50
99.00.00	RESERVA DE CONTINGÊNCIA			291.806,50	
99.99.00	RESERVA DE CONTINGÊNCIA		291.806,50		
99.99.99	RESERVA DE CONTINGÊNCIA	291.806,50			



PREF. MUN. DE SEBASTIAO BARROS

AV. PRIMEIRO DE JANEIRO, S/N - CNPJ:016128050001-59

Orçamento Programa - Exercício de 2022

Anexo 02

Page 2

NATUREZA DA DESPESA - CONSOLIDAÇÃO GERAL

Lei: , Data:

Código	Especificação	Elemento	Modalidade	Grupo	Categoria Econômica
TOTAL					22.000.000,00

**PABLO CUSTODIO
MENDES DE
CARVALHO:00406221340**

Assinado de forma digital por
PABLO CUSTODIO MENDES DE
CARVALHO:00406221340
Dados: 2021.09.28 17:50:07 -03'00'

PABLO CUSTODIO MENDES DE CARVALHO
PREFEITO MUNICIPAL
004.062.213-40

**PETRONILIO ALVES
DE SANTANA
NETO:00721251366**

Assinado de forma digital por
PETRONILIO ALVES DE SANTANA
NETO:00721251366
Dados: 2021.09.28 18:14:01 -03'00'

PETRONÍLIO ALVES DE SANTANA NETO
CONTADOR CRC 12.135/O-7
007.212.513-66



NATUREZA DA DESPESA POR ORGÃO

PODER ORGÃO		01 PODER LEGISLATIVO 01 CÂMARA MUNICIPAL				
Código	Especificação	F.R.-C.A.	Elemento	Modalidade	Grupo	Categoria Econômica
3.0.00.00	DESPESAS CORRENTES					751.798,36
3.1.00.00	PESSOAL E ENCARGOS SOCIAIS				513.370,57	
3.1.90.00	APLICAÇÕES DIRETAS			513.370,57		
3.1.90.04	CONTRATAÇÃO POR TEMPO DETERMINADO	1.500.00.999.000	636,69			
3.1.90.11	VENCIMENTOS E VANTAGENS FIXAS - PESSOAL CIVIL	1.500.00.999.000	400.000,00			
3.1.90.13	OBRIGAÇÕES PATRONAIS	1.500.00.999.000	100.000,00			
3.1.90.91	SENTENÇAS JUDICIAIS	1.500.00.999.000	12.733,88			
3.2.00.00	JUROS E ENCARGOS DA DÍVIDA				5.093,55	
3.2.90.00	APLICAÇÕES DIRETAS			5.093,55		
3.2.90.21	JUROS SOBRE A DÍVIDA POR CONTRATO	1.500.00.999.000	5.093,55			
3.3.00.00	OUTRAS DESPESAS CORRENTES				233.334,24	
3.3.50.00	TRANSFERÊNCIAS A INSTITUIÇÕES PRIVADAS SEM FINS LUCRATIVOS			9.550,41		
3.3.50.41	CONTRIBUIÇÕES	1.500.00.999.000	9.550,41			
3.3.90.00	APLICAÇÕES DIRETAS			223.783,83		
3.3.90.14	DIÁRIAS - CIVIL	1.500.00.999.000	25.467,75			
3.3.90.30	MATERIAL DE CONSUMO	1.500.00.999.000	15.280,65			
3.3.90.31	PREMIAÇÕES CULTURAIS, ARTÍSTICAS, CIENTÍFICAS, DESPORTIVAS E	1.500.00.999.000	7.431,38			
3.3.90.35	SERVIÇOS DE CONSULTORIA	1.500.00.999.000	38.201,63			
3.3.90.36	OUTROS SERVIÇOS DE TERCEIROS - PESSOA FÍSICA	1.500.00.999.000	30.561,30			
3.3.90.39	OUTROS SERVIÇOS DE TERCEIROS - PESSOA JURÍDICA	1.500.00.999.000	86.590,34			
3.3.90.40	SERVIÇOS DE TECNOLOGIA DA INFORMAÇÃO E COMUNICAÇÃO - PJ	1.500.00.999.000	10.000,00			
3.3.90.47	OBRIGAÇÕES TRIBUTÁRIAS E CONTRIBUTIVAS	1.500.00.999.000	6.366,94			
3.3.90.92	DESPESAS DE EXERCÍCIOS ANTERIORES	1.500.00.999.000	3.883,84			
4.0.00.00	DESPESAS DE CAPITAL					48.201,64
4.4.00.00	INVESTIMENTOS				41.834,70	
4.4.90.00	APLICAÇÕES DIRETAS			41.834,70		
4.4.90.30	MATERIAL DE CONSUMO	1.500.00.999.000	10.000,00			
4.4.90.39	OUTROS SERVIÇOS DE TERCEIROS - PESSOA JURÍDICA	1.500.00.999.000	8.913,72			
4.4.90.51	OBRAS E INSTALAÇÕES	1.500.00.999.000	6.366,94			
4.4.90.52	EQUIPAMENTOS E MATERIAL PERMANENTE	1.500.00.999.000	16.554,04			
4.6.00.00	AMORTIZAÇÃO DA DÍVIDA				6.366,94	
4.6.90.00	APLICAÇÕES DIRETAS			6.366,94		
4.6.90.71	PRINCIPAL DA DÍVIDA CONTRATUAL RESGATADO	1.500.00.999.000	6.366,94			
TOTAL						800.000,00



NATUREZA DA DESPESA POR ORGÃO

PODER ORGÃO		02 PODER EXECUTIVO 02 PROCURADORIA GERAL DO MUNICÍPIO				
Código	Especificação	F.R.-C.A.	Elemento	Modalidade	Grupo	Categoria Econômica
3.0.00.00	DESPESAS CORRENTES					61.122,62
3.1.00.00	PESSOAL E ENCARGOS SOCIAIS				40.748,41	
3.1.90.00	APLICAÇÕES DIRETAS			40.748,41		
3.1.90.11	VENCIMENTOS E VANTAGENS FIXAS - PESSOAL CIVIL	1.500.00.999.000	38.201,63			
3.1.90.13	OBRIGAÇÕES PATRONAIS	1.500.00.999.000	2.546,78			
3.3.00.00	OUTRAS DESPESAS CORRENTES				20.374,21	
3.3.90.00	APLICAÇÕES DIRETAS			20.374,21		
3.3.90.30	MATERIAL DE CONSUMO	1.500.00.999.000	1.273,39			
3.3.90.36	OUTROS SERVIÇOS DE TERCEIROS - PESSOA FÍSICA	1.500.00.999.000	12.733,88			
3.3.90.39	OUTROS SERVIÇOS DE TERCEIROS - PESSOA JURÍDICA	1.500.00.999.000	6.366,94			
TOTAL						61.122,62



NATUREZA DA DESPESA POR ORGÃO

PODER ORGÃO		02 PODER EXECUTIVO 03 CONTROLADORIA GERAL DO MUNICÍPIO				
Código	Especificação	F.R.-C.A.	Elemento	Modalidade	Grupo	Categoria Econômica
3.0.00.00	DESPESAS CORRENTES					127.975,47
3.1.00.00	PESSOAL E ENCARGOS SOCIAIS				66.216,16	
3.1.90.00	APLICAÇÕES DIRETAS			66.216,16		
3.1.90.04	CONTRATAÇÃO POR TEMPO DETERMINADO	1.500.00.999.000	6.366,94			
3.1.90.11	VENCIMENTOS E VANTAGENS FIXAS - PESSOAL CIVIL	1.500.00.999.000	50.935,50			
3.1.90.13	OBRIGAÇÕES PATRONAIS	1.500.00.999.000	8.913,72			
3.3.00.00	OUTRAS DESPESAS CORRENTES				61.759,31	
3.3.90.00	APLICAÇÕES DIRETAS			61.759,31		
3.3.90.30	MATERIAL DE CONSUMO	1.500.00.999.000	4.456,86			
3.3.90.35	SERVIÇOS DE CONSULTORIA	1.500.00.999.000	12.733,88			
3.3.90.36	OUTROS SERVIÇOS DE TERCEIROS - PESSOA FÍSICA	1.500.00.999.000	38.201,63			
3.3.90.39	OUTROS SERVIÇOS DE TERCEIROS - PESSOA JURÍDICA	1.500.00.999.000	6.366,94			
TOTAL						127.975,47



NATUREZA DA DESPESA POR ORGÃO

Lei: , Data:

PODER ORGÃO		02 PODER EXECUTIVO 04 SEC. MUN. DE ADMINISTRAÇÃO E FINANÇAS				
Código	Especificação	F.R.-C.A.	Elemento	Modalidade	Grupo	Categoria Econômica
3.0.00.00	DESPESAS CORRENTES					2.439.456,56
3.1.00.00	PESSOAL E ENCARGOS SOCIAIS				1.102.543,56	
3.1.90.00	APLICAÇÕES DIRETAS			1.102.543,56		
3.1.90.04	CONTRATAÇÃO POR TEMPO DETERMINADO	1.500.00.999.000	49.025,43			
3.1.90.11	VENCIMENTOS E VANTAGENS FIXAS - PESSOAL CIVIL	1.500.00.999.000	657.067,97			
3.1.90.11	VENCIMENTOS E VANTAGENS FIXAS - PESSOAL CIVIL	1.899.05.999.000	1.100,00			
3.1.90.13	OBRIGAÇÕES PATRONAIS	1.500.00.999.000	157.931,34			
3.1.90.13	OBRIGAÇÕES PATRONAIS	1.899.05.999.000	220,00			
3.1.90.91	SENTENÇAS JUDICIAIS	1.500.00.999.000	182.198,82			
3.1.90.92	DESPESAS DE EXERCÍCIOS ANTERIORES	1.500.00.999.000	55.000,00			
3.2.00.00	JUROS E ENCARGOS DA DÍVIDA				2.546,78	
3.2.90.00	APLICAÇÕES DIRETAS			2.546,78		
3.2.90.21	JUROS SOBRE A DÍVIDA POR CONTRATO	1.500.00.999.000	2.546,78			
3.3.00.00	OUTRAS DESPESAS CORRENTES				1.334.366,22	
3.3.90.00	APLICAÇÕES DIRETAS			1.334.366,22		
3.3.90.14	DIÁRIAS - CIVIL	1.500.00.999.000	66.216,17			
3.3.90.14	DIÁRIAS - CIVIL	1.899.05.999.000	550,00			
3.3.90.30	MATERIAL DE CONSUMO	1.500.00.999.000	144.451,04			
3.3.90.30	MATERIAL DE CONSUMO	1.706.05.999.000	15.000,00			
3.3.90.30	MATERIAL DE CONSUMO	1.750.05.999.000	11.550,00			
3.3.90.30	MATERIAL DE CONSUMO	1.899.05.999.000	10.000,00			
3.3.90.35	SERVIÇOS DE CONSULTORIA	1.500.00.999.000	308.012,27			
3.3.90.36	OUTROS SERVIÇOS DE TERCEIROS - PESSOA FÍSICA	1.500.00.999.000	239.396,88			
3.3.90.36	OUTROS SERVIÇOS DE TERCEIROS - PESSOA FÍSICA	1.750.05.999.000	2.310,00			
3.3.90.36	OUTROS SERVIÇOS DE TERCEIROS - PESSOA FÍSICA	1.899.05.999.000	11.000,00			
3.3.90.39	OUTROS SERVIÇOS DE TERCEIROS - PESSOA JURÍDICA	1.500.00.999.000	282.924,73			
3.3.90.39	OUTROS SERVIÇOS DE TERCEIROS - PESSOA JURÍDICA	1.750.05.999.000	4.620,00			
3.3.90.39	OUTROS SERVIÇOS DE TERCEIROS - PESSOA JURÍDICA	1.899.05.999.000	33.000,00			
3.3.90.40	SERVIÇOS DE TECNOLOGIA DA INFORMAÇÃO E COMUNICAÇÃO - PJ	1.500.00.999.000	30.000,00			
3.3.90.47	OBRIGAÇÕES TRIBUTÁRIAS E CONTRIBUTIVAS	1.500.00.999.000	107.601,25			
3.3.90.92	DESPESAS DE EXERCÍCIOS ANTERIORES	1.500.00.999.000	67.733,88			
4.0.00.00	DESPESAS DE CAPITAL					220.146,01
4.4.00.00	INVESTIMENTOS				47.877,96	
4.4.90.00	APLICAÇÕES DIRETAS			47.877,96		
4.4.90.51	OBRAS E INSTALAÇÕES	1.706.05.999.000	15.000,00			
4.4.90.51	OBRAS E INSTALAÇÕES	1.750.05.999.000	3.140,44			
4.4.90.51	OBRAS E INSTALAÇÕES	1.899.05.999.000	5.000,00			
4.4.90.52	EQUIPAMENTOS E MATERIAL PERMANENTE	1.500.00.999.000	13.370,58			
4.4.90.52	EQUIPAMENTOS E MATERIAL PERMANENTE	1.899.05.999.000	5.000,00			



NATUREZA DA DESPESA POR ORGÃO

PODER ORGÃO		02 PODER EXECUTIVO 04 SEC. MUN. DE ADMINISTRAÇÃO E FINANÇAS				
Código	Especificação	F.R.-C.A.	Elemento	Modalidade	Grupo	Categoria Econômica
4.4.90.93	INDENIZAÇÕES E RESTITUIÇÕES	1.500.00.999.000	6.366,94			
4.6.00.00	AMORTIZAÇÃO DA DÍVIDA				172.268,05	
4.6.90.00	APLICAÇÕES DIRETAS			172.268,05		
4.6.90.71	PRINCIPAL DA DÍVIDA CONTRATUAL RESGATADO	1.500.00.999.000	172.268,05			
TOTAL						2.659.602,57



NATUREZA DA DESPESA POR ORGÃO

PODER ORGÃO		02 PODER EXECUTIVO 05 FUNDO MUNICIPAL DE SAÚDE - FMS				
Código	Especificação	F.R.-C.A.	Elemento	Modalidade	Grupo	Categoria Econômica
3.0.00.00	DESPESAS CORRENTES					2.965.953,63
3.1.00.00	PESSOAL E ENCARGOS SOCIAIS				1.670.273,39	
3.1.90.00	APLICAÇÕES DIRETAS			1.670.273,39		
3.1.90.04	CONTRATAÇÃO POR TEMPO DETERMINADO	1.500.00.300.000	143.638,12			
3.1.90.04	CONTRATAÇÃO POR TEMPO DETERMINADO	1.600.02.999.000	61.759,17			
3.1.90.04	CONTRATAÇÃO POR TEMPO DETERMINADO	1.621.02.999.000	6.352,50			
3.1.90.11	VENCIMENTOS E VANTAGENS FIXAS - PESSOAL CIVIL	1.500.00.300.000	771.829,16			
3.1.90.11	VENCIMENTOS E VANTAGENS FIXAS - PESSOAL CIVIL	1.600.02.999.000	407.484,02			
3.1.90.11	VENCIMENTOS E VANTAGENS FIXAS - PESSOAL CIVIL	1.621.02.999.000	8.547,00			
3.1.90.11	VENCIMENTOS E VANTAGENS FIXAS - PESSOAL CIVIL	1.899.05.999.000	1.100,00			
3.1.90.13	OBRIGAÇÕES PATRONAIS	1.500.00.300.000	206.288,79			
3.1.90.13	OBRIGAÇÕES PATRONAIS	1.600.02.999.000	57.939,13			
3.1.90.13	OBRIGAÇÕES PATRONAIS	1.621.02.999.000	115,50			
3.1.90.13	OBRIGAÇÕES PATRONAIS	1.899.05.999.000	220,00			
3.1.90.91	SENTENÇAS JUDICIAIS	1.500.00.300.000	5.000,00			
3.3.00.00	OUTRAS DESPESAS CORRENTES				1.295.680,24	
3.3.90.00	APLICAÇÕES DIRETAS			1.268.939,09		
3.3.90.14	DIÁRIAS - CIVIL	1.500.00.300.000	58.575,84			
3.3.90.14	DIÁRIAS - CIVIL	1.600.02.999.000	19.100,82			
3.3.90.14	DIÁRIAS - CIVIL	1.621.02.999.000	25.410,00			
3.3.90.14	DIÁRIAS - CIVIL	1.899.05.999.000	220,00			
3.3.90.30	MATERIAL DE CONSUMO	1.500.00.300.000	261.249,00			
3.3.90.30	MATERIAL DE CONSUMO	1.600.02.999.000	50.285,97			
3.3.90.30	MATERIAL DE CONSUMO	1.621.02.999.000	121.275,00			
3.3.90.30	MATERIAL DE CONSUMO	1.899.05.999.000	11.000,00			
3.3.90.33	PASSAGENS E DESPESAS COM LOCOMOÇÃO	1.500.00.300.000	23.685,02			
3.3.90.33	PASSAGENS E DESPESAS COM LOCOMOÇÃO	1.600.02.999.000	29.924,61			
3.3.90.33	PASSAGENS E DESPESAS COM LOCOMOÇÃO	1.621.02.999.000	7.750,00			
3.3.90.36	OUTROS SERVIÇOS DE TERCEIROS - PESSOA FÍSICA	1.500.00.300.000	147.712,98			
3.3.90.36	OUTROS SERVIÇOS DE TERCEIROS - PESSOA FÍSICA	1.600.02.999.000	84.043,59			
3.3.90.36	OUTROS SERVIÇOS DE TERCEIROS - PESSOA FÍSICA	1.621.02.999.000	7.750,00			
3.3.90.36	OUTROS SERVIÇOS DE TERCEIROS - PESSOA FÍSICA	1.899.05.999.000	10.590,00			
3.3.90.39	OUTROS SERVIÇOS DE TERCEIROS - PESSOA JURÍDICA	1.500.00.300.000	195.465,00			
3.3.90.39	OUTROS SERVIÇOS DE TERCEIROS - PESSOA JURÍDICA	1.600.02.999.000	66.216,16			
3.3.90.39	OUTROS SERVIÇOS DE TERCEIROS - PESSOA JURÍDICA	1.621.02.999.000	69.300,00			
3.3.90.39	OUTROS SERVIÇOS DE TERCEIROS - PESSOA JURÍDICA	1.899.05.999.000	3.000,00			
3.3.90.40	SERVIÇOS DE TECNOLOGIA DA INFORMAÇÃO E COMUNICAÇÃO - PJ	1.500.00.999.000	5.000,00			
3.3.90.40	SERVIÇOS DE TECNOLOGIA DA INFORMAÇÃO E COMUNICAÇÃO - PJ	1.600.02.999.000	5.000,00			
3.3.90.47	OBRIGAÇÕES TRIBUTÁRIAS E CONTRIBUTIVAS	1.500.00.300.000	38.838,32			



NATUREZA DA DESPESA POR ORGÃO

PODER ORGÃO		02 PODER EXECUTIVO 07 SEC.MUN.DE EDUCAÇÃO, CULTURA, ESPORTE E LAZER.				
Código	Especificação	F.R.-C.A.	Elemento	Modalidade	Grupo	Categoria Econômica
3.0.00.00	DESPESAS CORRENTES					2.307.391,13
3.1.00.00	PESSOAL E ENCARGOS SOCIAIS				865.637,78	
3.1.90.00	APLICAÇÕES DIRETAS			865.637,78		
3.1.90.04	CONTRATAÇÃO POR TEMPO DETERMINADO	1.500.00.200.000	90.315,08			
3.1.90.11	VENCIMENTOS E VANTAGENS FIXAS - PESSOAL CIVIL	1.500.00.200.000	653.714,17			
3.1.90.13	OBRIGAÇÕES PATRONAIS	1.500.00.200.000	118.425,06			
3.1.90.91	SENTENÇAS JUDICIAIS	1.500.00.200.000	3.183,47			
3.3.00.00	OUTRAS DESPESAS CORRENTES				1.441.753,35	
3.3.50.00	TRANSFERÊNCIAS A INSTITUIÇÕES PRIVADAS SEM FINS LUCRATIVOS			1.273,39		
3.3.50.43	SUBVENÇÕES SOCIAIS	1.500.00.200.000	1.273,39			
3.3.90.00	APLICAÇÕES DIRETAS			1.440.479,96		
3.3.90.14	DIÁRIAS - CIVIL	1.500.00.200.000	25.816,52			
3.3.90.14	DIÁRIAS - CIVIL	1.550.01.999.000	3.471,42			
3.3.90.30	MATERIAL DE CONSUMO	1.500.00.200.000	208.771,91			
3.3.90.30	MATERIAL DE CONSUMO	1.544.01.999.000	15.000,00			
3.3.90.30	MATERIAL DE CONSUMO	1.550.01.999.000	87.408,32			
3.3.90.30	MATERIAL DE CONSUMO	1.551.01.999.000	681,90			
3.3.90.30	MATERIAL DE CONSUMO	1.552.01.999.000	147.458,65			
3.3.90.30	MATERIAL DE CONSUMO	1.553.01.999.000	19.552,23			
3.3.90.30	MATERIAL DE CONSUMO	1.569.01.999.000	2.006,92			
3.3.90.31	PREMIAÇÕES CULTURAIS, ARTÍSTICAS, CIENTÍFICAS, DESPORTIVAS E	1.500.00.200.000	1.591,73			
3.3.90.33	PASSAGENS E DESPESAS COM LOCOMOÇÃO	1.500.00.200.000	14.325,61			
3.3.90.33	PASSAGENS E DESPESAS COM LOCOMOÇÃO	1.550.01.999.000	1.910,06			
3.3.90.33	PASSAGENS E DESPESAS COM LOCOMOÇÃO	1.553.01.999.000	48.261,37			
3.3.90.33	PASSAGENS E DESPESAS COM LOCOMOÇÃO	1.570.05.999.000	19.737,52			
3.3.90.35	SERVIÇOS DE CONSULTORIA	1.500.00.200.000	15.917,34			
3.3.90.36	OUTROS SERVIÇOS DE TERCEIROS - PESSOA FÍSICA	1.500.00.200.000	168.405,51			
3.3.90.36	OUTROS SERVIÇOS DE TERCEIROS - PESSOA FÍSICA	1.544.01.999.000	15.000,00			
3.3.90.36	OUTROS SERVIÇOS DE TERCEIROS - PESSOA FÍSICA	1.550.01.999.000	31.834,69			
3.3.90.36	OUTROS SERVIÇOS DE TERCEIROS - PESSOA FÍSICA	1.553.01.999.000	15.370,17			
3.3.90.36	OUTROS SERVIÇOS DE TERCEIROS - PESSOA FÍSICA	1.569.01.999.000	1.273,39			
3.3.90.39	OUTROS SERVIÇOS DE TERCEIROS - PESSOA JURÍDICA	1.500.00.200.000	460.122,02			
3.3.90.39	OUTROS SERVIÇOS DE TERCEIROS - PESSOA JURÍDICA	1.544.01.999.000	28.145,70			
3.3.90.39	OUTROS SERVIÇOS DE TERCEIROS - PESSOA JURÍDICA	1.550.01.999.000	38.201,63			
3.3.90.39	OUTROS SERVIÇOS DE TERCEIROS - PESSOA JURÍDICA	1.553.01.999.000	26.920,17			
3.3.90.39	OUTROS SERVIÇOS DE TERCEIROS - PESSOA JURÍDICA	1.569.01.999.000	1.273,39			
3.3.90.47	OBRIGAÇÕES TRIBUTÁRIAS E CONTRIBUTIVAS	1.500.00.200.000	28.651,22			
3.3.90.92	DESPESAS DE EXERCÍCIOS ANTERIORES	1.500.00.200.000	12.733,88			
3.3.90.93	INDENIZAÇÕES E RESTITUIÇÕES	1.500.00.200.000	636,69			



NATUREZA DA DESPESA POR ORGÃO

PODER ORGÃO		02 PODER EXECUTIVO 07 SEC.MUN.DE EDUCAÇÃO, CULTURA, ESPORTE E LAZER.				
Código	Especificação	F.R.-C.A.	Elemento	Modalidade	Grupo	Categoria Econômica
4.0.00.00	DESPESAS DE CAPITAL					680.988,11
4.4.00.00	INVESTIMENTOS				680.542,42	
4.4.90.00	APLICAÇÕES DIRETAS			680.542,42		
4.4.90.30	MATERIAL DE CONSUMO	1.500.00.200.000	12.733,88			
4.4.90.30	MATERIAL DE CONSUMO	1.570.05.999.000	12.733,88			
4.4.90.36	OUTROS SERVIÇOS DE TERCEIROS - PESSOA FÍSICA	1.500.00.200.000	33.012,65			
4.4.90.39	OUTROS SERVIÇOS DE TERCEIROS - PESSOA JURÍDICA	1.500.00.200.000	25.467,75			
4.4.90.39	OUTROS SERVIÇOS DE TERCEIROS - PESSOA JURÍDICA	1.570.05.999.000	12.733,88			
4.4.90.51	OBRAS E INSTALAÇÕES	1.500.00.200.000	105.275,12			
4.4.90.51	OBRAS E INSTALAÇÕES	1.500.00.999.000	50.000,00			
4.4.90.51	OBRAS E INSTALAÇÕES	1.544.01.999.000	30.000,00			
4.4.90.51	OBRAS E INSTALAÇÕES	1.570.05.999.000	65.539,68			
4.4.90.51	OBRAS E INSTALAÇÕES	1.571.05.999.000	100.000,00			
4.4.90.51	OBRAS E INSTALAÇÕES	1.700.05.999.000	25.308,58			
4.4.90.51	OBRAS E INSTALAÇÕES	1.701.05.999.000	12.453,22			
4.4.90.52	EQUIPAMENTOS E MATERIAL PERMANENTE	1.500.00.200.000	77.612,97			
4.4.90.52	EQUIPAMENTOS E MATERIAL PERMANENTE	1.544.01.999.000	15.000,00			
4.4.90.52	EQUIPAMENTOS E MATERIAL PERMANENTE	1.550.01.999.000	12.733,88			
4.4.90.52	EQUIPAMENTOS E MATERIAL PERMANENTE	1.551.01.999.000	681,89			
4.4.90.52	EQUIPAMENTOS E MATERIAL PERMANENTE	1.570.05.999.000	89.255,04			
4.5.00.00	INVERSÕES FINANCEIRAS				445,69	
4.5.90.00	APLICAÇÕES DIRETAS			445,69		
4.5.90.61	AQUISIÇÃO DE IMÓVEIS	1.500.00.200.000	445,69			
TOTAL						2.988.379,24



NATUREZA DA DESPESA POR ORGÃO

Código	Especificação	F.R.-C.A.	Elemento	Modalidade	Grupo	Categoria Econômica
9.0.00.00	RESERVA DE CONTINGÊNCIA					152.806,50
9.9.00.00	RESERVA DE CONTINGÊNCIA				152.806,50	
9.9.99.00	RESERVA DE CONTINGÊNCIA			152.806,50		
9.9.99.99	RESERVA DE CONTINGÊNCIA	1.500.00.999.000	152.806,50			
TOTAL						152.806,50
TOTAL GERAL						22.000.000,00

PABLO CUSTODIO MENDES DE CARVALHO:00406221340
Assinado de forma digital por PABLO CUSTODIO MENDES DE CARVALHO:00406221340
Dados: 2021.09.28 17:51:45 -03'00'

PABLO CUSTODIO MENDES DE CARVALHO
PREFEITO MUNICIPAL
004.062.213-40

PETRONILIO ALVES DE SANTANA NETO:00721251366
Assinado de forma digital por PETRONILIO ALVES DE SANTANA NETO:00721251366
Dados: 2021.09.28 18:15:09 -03'00'

PETRONÍLIO ALVES DE SANTANA NETO
CONTADOR CRC 12.135/O-7
007.212.513-66



PODER 01 PODER LEGISLATIVO						
ORGÃO 01 CÂMARA MUNICIPAL						
UNIDADE 00 CÂMARA MUNICIPAL						
Código	Especificação	F.R.-C.A.	Elemento	Modalidade	Grupo	Categoria Econômica
3.0.00.00	DESPESAS CORRENTES					751.798,36
3.1.00.00	PESSOAL E ENCARGOS SOCIAIS				513.370,57	
3.1.90.00	APLICAÇÕES DIRETAS			513.370,57		
3.1.90.04	CONTRATAÇÃO POR TEMPO DETERMINADO	1.500.00.999.000	636,69			
3.1.90.11	VENCIMENTOS E VANTAGENS FIXAS - PESSOAL CIVIL	1.500.00.999.000	400.000,00			
3.1.90.13	OBRIGAÇÕES PATRONAIS	1.500.00.999.000	100.000,00			
3.1.90.91	SENTENÇAS JUDICIAIS	1.500.00.999.000	12.733,88			
3.2.00.00	JUROS E ENCARGOS DA DÍVIDA				5.093,55	
3.2.90.00	APLICAÇÕES DIRETAS			5.093,55		
3.2.90.21	JUROS SOBRE A DÍVIDA POR CONTRATO	1.500.00.999.000	5.093,55			
3.3.00.00	OUTRAS DESPESAS CORRENTES				233.334,24	
3.3.50.00	TRANSFERÊNCIAS A INSTITUIÇÕES PRIVADAS SEM FINS LUCRATIVOS			9.550,41		
3.3.50.41	CONTRIBUIÇÕES	1.500.00.999.000	9.550,41			
3.3.90.00	APLICAÇÕES DIRETAS			223.783,83		
3.3.90.14	DIÁRIAS - CIVIL	1.500.00.999.000	25.467,75			
3.3.90.30	MATERIAL DE CONSUMO	1.500.00.999.000	15.280,65			
3.3.90.31	PREMIAÇÕES CULTURAIS, ARTÍSTICAS, CIENTÍFICAS, DESPORTIVAS E	1.500.00.999.000	7.431,38			
3.3.90.35	SERVIÇOS DE CONSULTORIA	1.500.00.999.000	38.201,63			
3.3.90.36	OUTROS SERVIÇOS DE TERCEIROS - PESSOA FÍSICA	1.500.00.999.000	30.561,30			
3.3.90.39	OUTROS SERVIÇOS DE TERCEIROS - PESSOA JURÍDICA	1.500.00.999.000	86.590,34			
3.3.90.40	SERVIÇOS DE TECNOLOGIA DA INFORMAÇÃO E COMUNICAÇÃO - PJ	1.500.00.999.000	10.000,00			
3.3.90.47	OBRIGAÇÕES TRIBUTÁRIAS E CONTRIBUTIVAS	1.500.00.999.000	6.366,94			
3.3.90.92	DESPESAS DE EXERCÍCIOS ANTERIORES	1.500.00.999.000	3.883,84			
4.0.00.00	DESPESAS DE CAPITAL					48.201,64
4.4.00.00	INVESTIMENTOS				41.834,70	
4.4.90.00	APLICAÇÕES DIRETAS			41.834,70		
4.4.90.30	MATERIAL DE CONSUMO	1.500.00.999.000	10.000,00			
4.4.90.39	OUTROS SERVIÇOS DE TERCEIROS - PESSOA JURÍDICA	1.500.00.999.000	8.913,72			
4.4.90.51	OBRA E INSTALAÇÕES	1.500.00.999.000	6.366,94			
4.4.90.52	EQUIPAMENTOS E MATERIAL PERMANENTE	1.500.00.999.000	16.554,04			
4.6.00.00	AMORTIZAÇÃO DA DÍVIDA				6.366,94	
4.6.90.00	APLICAÇÕES DIRETAS			6.366,94		
4.6.90.71	PRINCIPAL DA DÍVIDA CONTRATUAL RESGATADO	1.500.00.999.000	6.366,94			
TOTAL						800.000,00

**PREF. MUN. DE SEBASTIAO BARROS**

AV. PRIMEIRO DE JANEIRO, S/N - CNPJ:016128050001-59

Orçamento Programa - Exercício de 2022

NATUREZA DA DESPESA POR ORGÃO E UNIDADE

Anexo 02

Page 3

Lei: , Data:

Código	Especificação	F.R.-C.A.	Elemento	Modalidade	Grupo	Categoria Econômica
3.0.00.00	DESPESAS CORRENTES					61.122,62
3.1.00.00	PESSOAL E ENCARGOS SOCIAIS				40.748,41	
3.1.90.00	APLICAÇÕES DIRETAS			40.748,41		
3.1.90.11	VENCIMENTOS E VANTAGENS FIXAS - PESSOAL CIVIL	1.500.00.999.000	38.201,63			
3.1.90.13	OBRIGAÇÕES PATRONAIS	1.500.00.999.000	2.546,78			
3.3.00.00	OUTRAS DESPESAS CORRENTES				20.374,21	
3.3.90.00	APLICAÇÕES DIRETAS			20.374,21		
3.3.90.30	MATERIAL DE CONSUMO	1.500.00.999.000	1.273,39			
3.3.90.36	OUTROS SERVIÇOS DE TERCEIROS - PESSOA FÍSICA	1.500.00.999.000	12.733,88			
3.3.90.39	OUTROS SERVIÇOS DE TERCEIROS - PESSOA JURÍDICA	1.500.00.999.000	6.366,94			
TOTAL						61.122,62



NATUREZA DA DESPESA POR ORGÃO E UNIDADE

Lei: , Data:

Código	Especificação	F.R.-C.A.	Elemento	Modalidade	Grupo	Categoria Econômica
PODER	02 PODER EXECUTIVO					
ORGÃO	03 CONTROLADORIA GERAL DO MUNICÍPIO					
UNIDADE	00 CONTROLADORIA GERAL DO MUNICÍPIO					
3.0.00.00	DESPESAS CORRENTES					127.975,47
3.1.00.00	PESSOAL E ENCARGOS SOCIAIS				66.216,16	
3.1.90.00	APLICAÇÕES DIRETAS			66.216,16		
3.1.90.04	CONTRATAÇÃO POR TEMPO DETERMINADO	1.500.00.999.000	6.366,94			
3.1.90.11	VENCIMENTOS E VANTAGENS FIXAS - PESSOAL CIVIL	1.500.00.999.000	50.935,50			
3.1.90.13	OBRIGAÇÕES PATRONAIS	1.500.00.999.000	8.913,72			
3.3.00.00	OUTRAS DESPESAS CORRENTES				61.759,31	
3.3.90.00	APLICAÇÕES DIRETAS			61.759,31		
3.3.90.30	MATERIAL DE CONSUMO	1.500.00.999.000	4.456,86			
3.3.90.35	SERVIÇOS DE CONSULTORIA	1.500.00.999.000	12.733,88			
3.3.90.36	OUTROS SERVIÇOS DE TERCEIROS - PESSOA FÍSICA	1.500.00.999.000	38.201,63			
3.3.90.39	OUTROS SERVIÇOS DE TERCEIROS - PESSOA JURÍDICA	1.500.00.999.000	6.366,94			
TOTAL						127.975,47



PODER 02 PODER EXECUTIVO						
ORGÃO 04 SEC. MUN. DE ADMINISTRAÇÃO E FINANÇAS						
UNIDADE 00 SECRETARIA MUNICIPAL DE ADMINISTRAÇÃO E FINANÇAS						
Código	Especificação	F.R.-C.A.	Elemento	Modalidade	Grupo	Categoria Econômica
3.0.00.00	DESPESAS CORRENTES					2.350.106,56
3.0.00.00	DESPESAS CORRENTES					15.000,00
3.0.00.00	DESPESAS CORRENTES					18.480,00
3.0.00.00	DESPESAS CORRENTES					55.870,00
3.1.00.00	PESSOAL E ENCARGOS SOCIAIS				1.102.543,56	
3.1.90.00	APLICAÇÕES DIRETAS			1.102.543,56		
3.1.90.04	CONTRATAÇÃO POR TEMPO DETERMINADO	1.500.00.999.000	49.025,43			
3.1.90.11	VENCIMENTOS E VANTAGENS FIXAS - PESSOAL CIVIL	1.500.00.999.000	657.067,97			
3.1.90.11	VENCIMENTOS E VANTAGENS FIXAS - PESSOAL CIVIL	1.899.05.999.000	1.100,00			
3.1.90.13	OBRIGAÇÕES PATRONAIS	1.500.00.999.000	157.931,34			
3.1.90.13	OBRIGAÇÕES PATRONAIS	1.899.05.999.000	220,00			
3.1.90.91	SENTENÇAS JUDICIAIS	1.500.00.999.000	182.198,82			
3.1.90.92	DESPESAS DE EXERCÍCIOS ANTERIORES	1.500.00.999.000	55.000,00			
3.2.00.00	JUROS E ENCARGOS DA DÍVIDA				2.546,78	
3.2.90.00	APLICAÇÕES DIRETAS			2.546,78		
3.2.90.21	JUROS SOBRE A DÍVIDA POR CONTRATO	1.500.00.999.000	2.546,78			
3.3.00.00	OUTRAS DESPESAS CORRENTES				1.334.366,22	
3.3.90.00	APLICAÇÕES DIRETAS			1.334.366,22		
3.3.90.14	DIÁRIAS - CIVIL	1.500.00.999.000	66.216,17			
3.3.90.14	DIÁRIAS - CIVIL	1.899.05.999.000	550,00			
3.3.90.30	MATERIAL DE CONSUMO	1.500.00.999.000	144.451,04			
3.3.90.30	MATERIAL DE CONSUMO	1.706.05.999.000	15.000,00			
3.3.90.30	MATERIAL DE CONSUMO	1.750.05.999.000	11.550,00			
3.3.90.30	MATERIAL DE CONSUMO	1.899.05.999.000	10.000,00			
3.3.90.35	SERVIÇOS DE CONSULTORIA	1.500.00.999.000	308.012,27			
3.3.90.36	OUTROS SERVIÇOS DE TERCEIROS - PESSOA FÍSICA	1.500.00.999.000	239.396,88			
3.3.90.36	OUTROS SERVIÇOS DE TERCEIROS - PESSOA FÍSICA	1.750.05.999.000	2.310,00			
3.3.90.36	OUTROS SERVIÇOS DE TERCEIROS - PESSOA FÍSICA	1.899.05.999.000	11.000,00			
3.3.90.39	OUTROS SERVIÇOS DE TERCEIROS - PESSOA JURÍDICA	1.500.00.999.000	282.924,73			
3.3.90.39	OUTROS SERVIÇOS DE TERCEIROS - PESSOA JURÍDICA	1.750.05.999.000	4.620,00			
3.3.90.39	OUTROS SERVIÇOS DE TERCEIROS - PESSOA JURÍDICA	1.899.05.999.000	33.000,00			
3.3.90.40	SERVIÇOS DE TECNOLOGIA DA INFORMAÇÃO E COMUNICAÇÃO - PJ	1.500.00.999.000	30.000,00			
3.3.90.47	OBRIGAÇÕES TRIBUTÁRIAS E CONTRIBUTIVAS	1.500.00.999.000	107.601,25			
3.3.90.92	DESPESAS DE EXERCÍCIOS ANTERIORES	1.500.00.999.000	67.733,88			
4.0.00.00	DESPESAS DE CAPITAL					10.000,00
4.0.00.00	DESPESAS DE CAPITAL					3.140,44
4.0.00.00	DESPESAS DE CAPITAL					15.000,00
4.0.00.00	DESPESAS DE CAPITAL					192.005,57
4.4.00.00	INVESTIMENTOS				47.877,96	
4.4.90.00	APLICAÇÕES DIRETAS			47.877,96		
4.4.90.51	OBRAS E INSTALAÇÕES	1.706.05.999.000	15.000,00			
4.4.90.51	OBRAS E INSTALAÇÕES	1.750.05.999.000	3.140,44			
4.4.90.51	OBRAS E INSTALAÇÕES	1.899.05.999.000	5.000,00			
4.4.90.52	EQUIPAMENTOS E MATERIAL PERMANENTE	1.500.00.999.000	13.370,58			
4.4.90.52	EQUIPAMENTOS E MATERIAL PERMANENTE	1.899.05.999.000	5.000,00			
4.4.90.93	INDENIZAÇÕES E RESTITUIÇÕES	1.500.00.999.000	6.366,94			

**PREF. MUN. DE SEBASTIAO BARROS**

AV. PRIMEIRO DE JANEIRO, S/N - CNPJ:016128050001-59

Orçamento Programa - Exercício de 2022

NATUREZA DA DESPESA POR ORGÃO E UNIDADE

Anexo 02

Page 6

Lei: , Data:

Código	Especificação	F.R.-C.A.	Elemento	Modalidade	Grupo	Categoria Econômica
4.6.00.00	AMORTIZAÇÃO DA DÍVIDA				172.268,05	
4.6.90.00	APLICAÇÕES DIRETAS			172.268,05		
4.6.90.71	PRINCIPAL DA DÍVIDA CONTRATUAL RESGATADO	1.500.00.999.000	172.268,05			
TOTAL					2.659.602,57	



PODER 02 PODER EXECUTIVO						
ORGÃO 05 FUNDO MUNICIPAL DE SAÚDE - FMS						
UNIDADE 00 FUNDO MUNICIPAL DE SAÚDE - FMS						
Código	Especificação	F.R.-C.A.	Elemento	Modalidade	Grupo	Categoria Econômica
3.0.00.00	DESPESAS CORRENTES					807.034,13
3.0.00.00	DESPESAS CORRENTES					1.886.289,50
3.0.00.00	DESPESAS CORRENTES					246.500,00
3.0.00.00	DESPESAS CORRENTES					26.130,00
3.1.00.00	PESSOAL E ENCARGOS SOCIAIS				1.670.273,39	
3.1.90.00	APLICAÇÕES DIRETAS			1.670.273,39		
3.1.90.04	CONTRATAÇÃO POR TEMPO DETERMINADO	1.500.00.300.000	143.638,12			
3.1.90.04	CONTRATAÇÃO POR TEMPO DETERMINADO	1.600.02.999.000	61.759,17			
3.1.90.04	CONTRATAÇÃO POR TEMPO DETERMINADO	1.621.02.999.000	6.352,50			
3.1.90.11	VENCIMENTOS E VANTAGENS FIXAS - PESSOAL CIVIL	1.500.00.300.000	771.829,16			
3.1.90.11	VENCIMENTOS E VANTAGENS FIXAS - PESSOAL CIVIL	1.600.02.999.000	407.484,02			
3.1.90.11	VENCIMENTOS E VANTAGENS FIXAS - PESSOAL CIVIL	1.621.02.999.000	8.547,00			
3.1.90.11	VENCIMENTOS E VANTAGENS FIXAS - PESSOAL CIVIL	1.899.05.999.000	1.100,00			
3.1.90.13	OBRIGAÇÕES PATRONAIS	1.500.00.300.000	206.288,79			
3.1.90.13	OBRIGAÇÕES PATRONAIS	1.600.02.999.000	57.939,13			
3.1.90.13	OBRIGAÇÕES PATRONAIS	1.621.02.999.000	115,50			
3.1.90.13	OBRIGAÇÕES PATRONAIS	1.899.05.999.000	220,00			
3.1.90.91	SENTENÇAS JUDICIAIS	1.500.00.300.000	5.000,00			
3.3.00.00	OUTRAS DESPESAS CORRENTES				1.295.680,24	
3.3.90.00	APLICAÇÕES DIRETAS			1.268.939,09		
3.3.90.14	DIÁRIAS - CIVIL	1.500.00.300.000	58.575,84			
3.3.90.14	DIÁRIAS - CIVIL	1.600.02.999.000	19.100,82			
3.3.90.14	DIÁRIAS - CIVIL	1.621.02.999.000	25.410,00			
3.3.90.14	DIÁRIAS - CIVIL	1.899.05.999.000	220,00			
3.3.90.30	MATERIAL DE CONSUMO	1.500.00.300.000	261.249,00			
3.3.90.30	MATERIAL DE CONSUMO	1.600.02.999.000	50.285,97			
3.3.90.30	MATERIAL DE CONSUMO	1.621.02.999.000	121.275,00			
3.3.90.30	MATERIAL DE CONSUMO	1.899.05.999.000	11.000,00			
3.3.90.33	PASSAGENS E DESPESAS COM LOCOMOÇÃO	1.500.00.300.000	23.685,02			
3.3.90.33	PASSAGENS E DESPESAS COM LOCOMOÇÃO	1.600.02.999.000	29.924,61			
3.3.90.33	PASSAGENS E DESPESAS COM LOCOMOÇÃO	1.621.02.999.000	7.750,00			
3.3.90.36	OUTROS SERVIÇOS DE TERCEIROS - PESSOA FÍSICA	1.500.00.300.000	147.712,98			
3.3.90.36	OUTROS SERVIÇOS DE TERCEIROS - PESSOA FÍSICA	1.600.02.999.000	84.043,59			
3.3.90.36	OUTROS SERVIÇOS DE TERCEIROS - PESSOA FÍSICA	1.621.02.999.000	7.750,00			
3.3.90.36	OUTROS SERVIÇOS DE TERCEIROS - PESSOA FÍSICA	1.899.05.999.000	10.590,00			
3.3.90.39	OUTROS SERVIÇOS DE TERCEIROS - PESSOA JURÍDICA	1.500.00.300.000	195.465,00			
3.3.90.39	OUTROS SERVIÇOS DE TERCEIROS - PESSOA JURÍDICA	1.600.02.999.000	66.216,16			
3.3.90.39	OUTROS SERVIÇOS DE TERCEIROS - PESSOA JURÍDICA	1.621.02.999.000	69.300,00			
3.3.90.39	OUTROS SERVIÇOS DE TERCEIROS - PESSOA JURÍDICA	1.899.05.999.000	3.000,00			
3.3.90.40	SERVIÇOS DE TECNOLOGIA DA INFORMAÇÃO E COMUNICAÇÃO - PJ	1.500.00.999.000	5.000,00			
3.3.90.40	SERVIÇOS DE TECNOLOGIA DA INFORMAÇÃO E COMUNICAÇÃO - PJ	1.600.02.999.000	5.000,00			
3.3.90.47	OBRIGAÇÕES TRIBUTÁRIAS E CONTRIBUTIVAS	1.500.00.300.000	38.838,32			
3.3.90.47	OBRIGAÇÕES TRIBUTÁRIAS E CONTRIBUTIVAS	1.600.02.999.000	2.546,78			
3.3.90.48	OUTROS AUXÍLIOS FINANCEIROS A PESSOAS FÍSICAS	1.500.00.300.000	15.000,00			
3.3.90.48	OUTROS AUXÍLIOS FINANCEIROS A PESSOAS FÍSICAS	1.600.02.999.000	10.000,00			
3.3.95.00	APLICAÇÃO DIRETA À CONTA DE RECURSOS DE QUE TRATAM OS §§ 1º			26.741,15		



PODER 02 PODER EXECUTIVO						
ORGÃO 05 FUNDO MUNICIPAL DE SAÚDE - FMS						
UNIDADE 00 FUNDO MUNICIPAL DE SAÚDE - FMS						
Código	Especificação	F.R.-C.A.	Elemento	Modalidade	Grupo	Categoria Econômica
3.3.95.92	DESPESAS DE EXERCÍCIOS ANTERIORES	1.500.00.300.000	14.007,27			
3.3.95.92	DESPESAS DE EXERCÍCIOS ANTERIORES	1.600.02.999.000	12.733,88			
4.0.00.00	DESPESAS DE CAPITAL					64.306,08
4.0.00.00	DESPESAS DE CAPITAL					577.500,00
4.0.00.00	DESPESAS DE CAPITAL					415.434,84
4.0.00.00	DESPESAS DE CAPITAL					8.000,00
4.0.00.00	DESPESAS DE CAPITAL					159.613,82
4.4.00.00	INVESTIMENTOS				1.221.034,58	
4.4.90.00	APLICAÇÕES DIRETAS			1.221.034,58		
4.4.90.30	MATERIAL DE CONSUMO	1.500.00.300.000	12.733,88			
4.4.90.30	MATERIAL DE CONSUMO	1.600.02.999.000	12.733,88			
4.4.90.33	PASSAGENS E DESPESAS COM LOCOMOÇÃO	1.500.00.300.000	2.546,78			
4.4.90.33	PASSAGENS E DESPESAS COM LOCOMOÇÃO	1.600.02.999.000	1.910,08			
4.4.90.36	OUTROS SERVIÇOS DE TERCEIROS - PESSOA FÍSICA	1.500.00.300.000	3.820,17			
4.4.90.36	OUTROS SERVIÇOS DE TERCEIROS - PESSOA FÍSICA	1.600.02.999.000	12.733,88			
4.4.90.39	OUTROS SERVIÇOS DE TERCEIROS - PESSOA JURÍDICA	1.500.00.300.000	129.885,52			
4.4.90.39	OUTROS SERVIÇOS DE TERCEIROS - PESSOA JURÍDICA	1.600.02.999.000	7.640,32			
4.4.90.51	OBRAS E INSTALAÇÕES	1.500.00.300.000	129.885,52			
4.4.90.51	OBRAS E INSTALAÇÕES	1.601.02.999.000	577.500,00			
4.4.90.51	OBRAS E INSTALAÇÕES	1.631.02.999.000	79.806,94			
4.4.90.51	OBRAS E INSTALAÇÕES	1.899.05.999.000	5.000,00			
4.4.90.52	EQUIPAMENTOS E MATERIAL PERMANENTE	1.500.00.300.000	121.919,01			
4.4.90.52	EQUIPAMENTOS E MATERIAL PERMANENTE	1.600.02.999.000	25.467,76			
4.4.90.52	EQUIPAMENTOS E MATERIAL PERMANENTE	1.631.02.999.000	79.806,88			
4.4.90.52	EQUIPAMENTOS E MATERIAL PERMANENTE	1.899.05.999.000	3.000,00			
4.4.90.61	AQUISIÇÃO DE IMÓVEIS	1.500.00.300.000	12.733,88			
4.4.90.93	INDENIZAÇÕES E RESTITUIÇÕES	1.500.00.300.000	1.273,39			
4.4.90.93	INDENIZAÇÕES E RESTITUIÇÕES	1.600.02.999.000	636,69			
4.5.00.00	INVERSÕES FINANCEIRAS				3.820,16	
4.5.90.00	APLICAÇÕES DIRETAS			3.820,16		
4.5.90.61	AQUISIÇÃO DE IMÓVEIS	1.500.00.300.000	636,69			
4.5.90.61	AQUISIÇÃO DE IMÓVEIS	1.600.02.999.000	3.183,47			
TOTAL						4.190.808,37



PODER	02 PODER EXECUTIVO					
ORGÃO	06 SEC.MUN.DE INFRA ESTRUTURA E SERVIÇOS PÚBLICO E DESENV.URBAN					
UNIDADE	00 SEC.MUN.DE INFRA ESTRUTURA E SERVIÇOS PÚBLICOS					
Código	Especificação	F.R.-C.A.	Elemento	Modalidade	Grupo	Categoria Econômica
3.0.00.00	DESPESAS CORRENTES					28.014,52
3.0.00.00	DESPESAS CORRENTES					651.220,74
3.1.00.00	PESSOAL E ENCARGOS SOCIAIS				173.817,41	
3.1.90.00	APLICAÇÕES DIRETAS			173.817,41		
3.1.90.04	CONTRATAÇÃO POR TEMPO DETERMINADO	1.500.00.999.000	8.913,72			
3.1.90.11	VENCIMENTOS E VANTAGENS FIXAS - PESSOAL CIVIL	1.500.00.999.000	152.806,50			
3.1.90.13	OBRIGAÇÕES PATRONAIS	1.500.00.999.000	12.097,19			
3.3.00.00	OUTRAS DESPESAS CORRENTES				505.417,85	
3.3.90.00	APLICAÇÕES DIRETAS			505.417,85		
3.3.90.14	DIÁRIAS - CIVIL	1.500.00.999.000	12.733,88			
3.3.90.30	MATERIAL DE CONSUMO	1.500.00.999.000	167.705,14			
3.3.90.30	MATERIAL DE CONSUMO	1.751.05.999.000	6.366,94			
3.3.90.33	PASSAGENS E DESPESAS COM LOCOMOÇÃO	1.500.00.999.000	3.183,47			
3.3.90.35	SERVIÇOS DE CONSULTORIA	1.500.00.999.000	1.273,39			
3.3.90.36	OUTROS SERVIÇOS DE TERCEIROS - PESSOA FÍSICA	1.500.00.999.000	72.529,74			
3.3.90.36	OUTROS SERVIÇOS DE TERCEIROS - PESSOA FÍSICA	1.751.05.999.000	10.823,79			
3.3.90.39	OUTROS SERVIÇOS DE TERCEIROS - PESSOA JURÍDICA	1.500.00.999.000	213.610,77			
3.3.90.39	OUTROS SERVIÇOS DE TERCEIROS - PESSOA JURÍDICA	1.751.05.999.000	10.823,79			
3.3.90.47	OBRIGAÇÕES TRIBUTÁRIAS E CONTRIBUTIVAS	1.500.00.999.000	6.366,94			
4.0.00.00	DESPESAS DE CAPITAL					585.290,98
4.0.00.00	DESPESAS DE CAPITAL					137.546,78
4.0.00.00	DESPESAS DE CAPITAL					918.961,18
4.4.00.00	INVESTIMENTOS				1.641.353,25	
4.4.90.00	APLICAÇÕES DIRETAS			1.641.353,25		
4.4.90.30	MATERIAL DE CONSUMO	1.500.00.999.000	1.273,39			
4.4.90.33	PASSAGENS E DESPESAS COM LOCOMOÇÃO	1.500.00.999.000	25.467,75			
4.4.90.36	OUTROS SERVIÇOS DE TERCEIROS - PESSOA FÍSICA	1.500.00.999.000	59.212,52			
4.4.90.39	OUTROS SERVIÇOS DE TERCEIROS - PESSOA JURÍDICA	1.500.00.999.000	140.072,63			
4.4.90.51	OBRAS E INSTALAÇÕES	1.500.00.999.000	333.860,59			
4.4.90.51	OBRAS E INSTALAÇÕES	1.700.05.999.000	918.961,18			
4.4.90.51	OBRAS E INSTALAÇÕES	1.701.05.999.000	137.546,78			
4.4.90.52	EQUIPAMENTOS E MATERIAL PERMANENTE	1.500.00.999.000	23.685,02			
4.4.90.61	AQUISIÇÃO DE IMÓVEIS	1.500.00.999.000	1.273,39			
4.5.00.00	INVERSÕES FINANCEIRAS				445,69	
4.5.90.00	APLICAÇÕES DIRETAS			445,69		
4.5.90.61	AQUISIÇÃO DE IMÓVEIS	1.500.00.999.000	445,69			
TOTAL						2.321.034,20

**PREF. MUN. DE SEBASTIAO BARROS**

AV. PRIMEIRO DE JANEIRO, S/N - CNPJ:016128050001-59

Orçamento Programa - Exercício de 2022

NATUREZA DA DESPESA POR ORGÃO E UNIDADEAnexo 02
Page 10

Lei: , Data:

PODER	02 PODER EXECUTIVO					
ORGÃO	07 SEC.MUN.DE EDUCAÇÃO, CULTURA, ESPORTE E LAZER.					
UNIDADE	00 SEC.MUN.DE EDUCAÇÃO, CULTURA, ESPORTE E LAZER.					
Código	Especificação	F.R.-C.A.	Elemento	Modalidade	Grupo	Categoria Econômica
3.0.00.00	DESPESAS CORRENTES					1.803.883,60
3.0.00.00	DESPESAS CORRENTES					4.553,70
3.0.00.00	DESPESAS CORRENTES					19.737,52
3.0.00.00	DESPESAS CORRENTES					58.145,70
3.0.00.00	DESPESAS CORRENTES					162.826,12
3.0.00.00	DESPESAS CORRENTES					681,90
3.0.00.00	DESPESAS CORRENTES					147.458,65
3.0.00.00	DESPESAS CORRENTES					110.103,94
3.1.00.00	PESSOAL E ENCARGOS SOCIAIS				865.637,78	
3.1.90.00	APLICAÇÕES DIRETAS			865.637,78		
3.1.90.04	CONTRATAÇÃO POR TEMPO DETERMINADO	1.500.00.200.000	90.315,08			
3.1.90.11	VENCIMENTOS E VANTAGENS FIXAS - PESSOAL CIVIL	1.500.00.200.000	653.714,17			
3.1.90.13	OBRIGAÇÕES PATRONAIS	1.500.00.200.000	118.425,06			
3.1.90.91	SENTENÇAS JUDICIAIS	1.500.00.200.000	3.183,47			
3.3.00.00	OUTRAS DESPESAS CORRENTES				1.441.753,35	
3.3.50.00	TRANSFERÊNCIAS A INSTITUIÇÕES PRIVADAS SEM FINS LUCRATIVOS			1.273,39		
3.3.50.43	SUBVENÇÕES SOCIAIS	1.500.00.200.000	1.273,39			
3.3.90.00	APLICAÇÕES DIRETAS			1.440.479,96		
3.3.90.14	DIÁRIAS - CIVIL	1.500.00.200.000	25.816,52			
3.3.90.14	DIÁRIAS - CIVIL	1.550.01.999.000	3.471,42			
3.3.90.30	MATERIAL DE CONSUMO	1.500.00.200.000	208.771,91			
3.3.90.30	MATERIAL DE CONSUMO	1.544.01.999.000	15.000,00			
3.3.90.30	MATERIAL DE CONSUMO	1.550.01.999.000	87.408,32			
3.3.90.30	MATERIAL DE CONSUMO	1.551.01.999.000	681,90			
3.3.90.30	MATERIAL DE CONSUMO	1.552.01.999.000	147.458,65			
3.3.90.30	MATERIAL DE CONSUMO	1.553.01.999.000	19.552,23			
3.3.90.30	MATERIAL DE CONSUMO	1.569.01.999.000	2.006,92			
3.3.90.31	PREMIAÇÕES CULTURAIS, ARTÍSTICAS, CIENTÍFICAS, DESPORTIVAS E	1.500.00.200.000	1.591,73			
3.3.90.33	PASSAGENS E DESPESAS COM LOCOMOÇÃO	1.500.00.200.000	14.325,61			
3.3.90.33	PASSAGENS E DESPESAS COM LOCOMOÇÃO	1.550.01.999.000	1.910,06			
3.3.90.33	PASSAGENS E DESPESAS COM LOCOMOÇÃO	1.553.01.999.000	48.261,37			
3.3.90.33	PASSAGENS E DESPESAS COM LOCOMOÇÃO	1.570.05.999.000	19.737,52			
3.3.90.35	SERVIÇOS DE CONSULTORIA	1.500.00.200.000	15.917,34			
3.3.90.36	OUTROS SERVIÇOS DE TERCEIROS - PESSOA FÍSICA	1.500.00.200.000	168.405,51			
3.3.90.36	OUTROS SERVIÇOS DE TERCEIROS - PESSOA FÍSICA	1.544.01.999.000	15.000,00			
3.3.90.36	OUTROS SERVIÇOS DE TERCEIROS - PESSOA FÍSICA	1.550.01.999.000	31.834,69			
3.3.90.36	OUTROS SERVIÇOS DE TERCEIROS - PESSOA FÍSICA	1.553.01.999.000	15.370,17			
3.3.90.36	OUTROS SERVIÇOS DE TERCEIROS - PESSOA FÍSICA	1.569.01.999.000	1.273,39			
3.3.90.39	OUTROS SERVIÇOS DE TERCEIROS - PESSOA JURÍDICA	1.500.00.200.000	460.122,02			
3.3.90.39	OUTROS SERVIÇOS DE TERCEIROS - PESSOA JURÍDICA	1.544.01.999.000	28.145,70			
3.3.90.39	OUTROS SERVIÇOS DE TERCEIROS - PESSOA JURÍDICA	1.550.01.999.000	38.201,63			
3.3.90.39	OUTROS SERVIÇOS DE TERCEIROS - PESSOA JURÍDICA	1.553.01.999.000	26.920,17			
3.3.90.39	OUTROS SERVIÇOS DE TERCEIROS - PESSOA JURÍDICA	1.569.01.999.000	1.273,39			
3.3.90.47	OBRIGAÇÕES TRIBUTÁRIAS E CONTRIBUTIVAS	1.500.00.200.000	28.651,22			
3.3.90.92	DESPESAS DE EXERCÍCIOS ANTERIORES	1.500.00.200.000	12.733,88			
3.3.90.93	INDENIZAÇÕES E RESTITUIÇÕES	1.500.00.200.000	636,69			



PODER 02 PODER EXECUTIVO						
ORGÃO 09 SECRETARIA MUNICIPAL DE ASSISTÊNCIA SOCIAL E CIDADANIA						
UNIDADE 00 SECRETARIA MUNICIPAL DE ASSISTÊNCIA SOCIAL						
Código	Especificação	F.R.-C.A.	Elemento	Modalidade	Grupo	Categoria Econômica
3.0.00.00	DESPESAS CORRENTES					314.277,12
3.1.00.00	PESSOAL E ENCARGOS SOCIAIS				158.918,76	
3.1.90.00	APLICAÇÕES DIRETAS			158.918,76		
3.1.90.04	CONTRATAÇÃO POR TEMPO DETERMINADO	1.500.00.999.000	22.920,97			
3.1.90.11	VENCIMENTOS E VANTAGENS FIXAS - PESSOAL CIVIL	1.500.00.999.000	99.324,23			
3.1.90.13	OBRIGAÇÕES PATRONAIS	1.500.00.999.000	36.673,56			
3.3.00.00	OUTRAS DESPESAS CORRENTES				155.358,36	
3.3.90.00	APLICAÇÕES DIRETAS			155.358,36		
3.3.90.14	DIÁRIAS - CIVIL	1.500.00.999.000	10.187,10			
3.3.90.30	MATERIAL DE CONSUMO	1.500.00.999.000	3.183,47			
3.3.90.32	MATERIAL, BEM OU SERVIÇO PARA DISTRIBUIÇÃO GRATUITA	1.500.00.999.000	1.273,39			
3.3.90.33	PASSAGENS E DESPESAS COM LOCOMOÇÃO	1.500.00.999.000	636,69			
3.3.90.35	SERVIÇOS DE CONSULTORIA	1.500.00.999.000	636,69			
3.3.90.36	OUTROS SERVIÇOS DE TERCEIROS - PESSOA FÍSICA	1.500.00.999.000	20.374,21			
3.3.90.39	OUTROS SERVIÇOS DE TERCEIROS - PESSOA JURÍDICA	1.500.00.999.000	16.559,12			
3.3.90.47	OBRIGAÇÕES TRIBUTÁRIAS E CONTRIBUTIVAS	1.500.00.999.000	636,69			
3.3.90.48	OUTROS AUXÍLIOS FINANCEIROS A PESSOAS FÍSICAS	1.500.00.999.000				
3.3.90.92	DESPESAS DE EXERCÍCIOS ANTERIORES	1.500.00.999.000	101.871,00			
4.0.00.00	DESPESAS DE CAPITAL					26.741,14
4.0.00.00	DESPESAS DE CAPITAL					3.183,47
4.4.00.00	INVESTIMENTOS				29.924,61	
4.4.90.00	APLICAÇÕES DIRETAS			29.924,61		
4.4.90.51	OBRAS E INSTALAÇÕES	1.500.00.999.000	1.273,39			
4.4.90.52	EQUIPAMENTOS E MATERIAL PERMANENTE	1.500.00.999.000	1.910,08			
4.4.90.52	EQUIPAMENTOS E MATERIAL PERMANENTE	1.755.05.999.000	26.741,14			
TOTAL						344.201,73

**PREF. MUN. DE SEBASTIAO BARROS**

AV. PRIMEIRO DE JANEIRO, S/N - CNPJ:016128050001-59

Orçamento Programa - Exercício de 2022

NATUREZA DA DESPESA POR ORGÃO E UNIDADE

Anexo 02

Page 13

Lei: , Data:

PODER 02 PODER EXECUTIVO						
ORGÃO 09 SECRETARIA MUNICIPAL DE ASSISTÊNCIA SOCIAL E CIDADANIA						
UNIDADE 01 FUNDO MUNICIPAL DA CRIANÇA E DO ADOLESCENTE - FMCA						
Código	Especificação	F.R.-C.A.	Elemento	Modalidade	Grupo	Categoria Econômica
3.0.00.00	DESPESAS CORRENTES					32.344,06
3.1.00.00	PESSOAL E ENCARGOS SOCIAIS				31.962,04	
3.1.90.00	APLICAÇÕES DIRETAS			31.962,04		
3.1.90.04	CONTRATAÇÃO POR TEMPO DETERMINADO	1.500.00.999.000	127,34			
3.1.90.11	VENCIMENTOS E VANTAGENS FIXAS - PESSOAL CIVIL	1.500.00.999.000	29.287,92			
3.1.90.13	OBRIGAÇÕES PATRONAIS	1.500.00.999.000	2.546,78			
3.3.00.00	OUTRAS DESPESAS CORRENTES				382,02	
3.3.90.00	APLICAÇÕES DIRETAS			382,02		
3.3.90.30	MATERIAL DE CONSUMO	1.500.00.999.000	127,34			
3.3.90.36	OUTROS SERVIÇOS DE TERCEIROS - PESSOA FÍSICA	1.500.00.999.000	127,34			
3.3.90.39	OUTROS SERVIÇOS DE TERCEIROS - PESSOA JURÍDICA	1.500.00.999.000	127,34			
4.0.00.00	DESPESAS DE CAPITAL					127,34
4.4.00.00	INVESTIMENTOS				127,34	
4.4.90.00	APLICAÇÕES DIRETAS			127,34		
4.4.90.52	EQUIPAMENTOS E MATERIAL PERMANENTE	1.500.00.999.000	127,34			
TOTAL						32.471,40



PODER 02 PODER EXECUTIVO						
ORGÃO 11 FUNDO MUNICIPAL DE ASSISTENCIA SOCIAL - FMAS						
UNIDADE 00 FUNDO MUNICIPAL DE ASSISTENCIA SOCIAL - FMAS						
Código	Especificação	F.R.-C.A.	Elemento	Modalidade	Grupo	Categoria Econômica
3.0.00.00	DESPESAS CORRENTES					482.893,95
3.0.00.00	DESPESAS CORRENTES					19.737,54
3.1.00.00	PESSOAL E ENCARGOS SOCIAIS				234.176,01	
3.1.90.00	APLICAÇÕES DIRETAS			234.176,01		
3.1.90.04	CONTRATAÇÃO POR TEMPO DETERMINADO	1.500.00.999.000	2.546,78			
3.1.90.04	CONTRATAÇÃO POR TEMPO DETERMINADO	1.660.04.999.000	28.014,53			
3.1.90.11	VENCIMENTOS E VANTAGENS FIXAS - PESSOAL CIVIL	1.500.00.999.000	2.546,78			
3.1.90.11	VENCIMENTOS E VANTAGENS FIXAS - PESSOAL CIVIL	1.660.04.999.000	154.079,91			
3.1.90.13	OBRIGAÇÕES PATRONAIS	1.500.00.999.000	1.273,39			
3.1.90.13	OBRIGAÇÕES PATRONAIS	1.660.04.999.000	45.714,62			
3.3.00.00	OUTRAS DESPESAS CORRENTES				268.455,48	
3.3.90.00	APLICAÇÕES DIRETAS			268.455,48		
3.3.90.14	DIÁRIAS - CIVIL	1.500.00.999.000	2.546,78			
3.3.90.14	DIÁRIAS - CIVIL	1.660.04.999.000	6.366,94			
3.3.90.30	MATERIAL DE CONSUMO	1.500.00.999.000	3.183,47			
3.3.90.30	MATERIAL DE CONSUMO	1.660.04.999.000	105.758,96			
3.3.90.32	MATERIAL, BEM OU SERVIÇO PARA DISTRIBUIÇÃO GRATUITA	1.660.04.999.000	5.279,47			
3.3.90.33	PASSAGENS E DESPESAS COM LOCOMOÇÃO	1.500.00.999.000	2.546,78			
3.3.90.35	SERVIÇOS DE CONSULTORIA	1.660.04.999.000	7.709,09			
3.3.90.36	OUTROS SERVIÇOS DE TERCEIROS - PESSOA FÍSICA	1.500.00.999.000	2.546,78			
3.3.90.36	OUTROS SERVIÇOS DE TERCEIROS - PESSOA FÍSICA	1.660.04.999.000	62.480,87			
3.3.90.39	OUTROS SERVIÇOS DE TERCEIROS - PESSOA JURÍDICA	1.500.00.999.000	2.546,78			
3.3.90.39	OUTROS SERVIÇOS DE TERCEIROS - PESSOA JURÍDICA	1.660.04.999.000	47.115,36			
3.3.90.47	OBRIGAÇÕES TRIBUTÁRIAS E CONTRIBUTIVAS	1.660.04.999.000	20.374,20			
4.0.00.00	DESPESAS DE CAPITAL					2.546,78
4.0.00.00	DESPESAS DE CAPITAL					10.187,11
4.4.00.00	INVESTIMENTOS				12.733,89	
4.4.90.00	APLICAÇÕES DIRETAS			10.187,11		
4.4.90.51	OBRAS E INSTALAÇÕES	1.660.04.999.000	1.273,39			
4.4.90.52	EQUIPAMENTOS E MATERIAL PERMANENTE	1.660.04.999.000	8.913,72			
4.4.91.00	APLICAÇÕES DIRETAS- INTRA-ORÇAMENTÁRIAS			2.546,78		
4.4.91.51	OBRAS E INSTALAÇÕES	1.500.00.999.000	2.546,78			
TOTAL						515.365,38



PODER 02 PODER EXECUTIVO						
ORGÃO 12 FUNDO DE PREV. DO MUN. DE SEBASTIAO BARROS						
UNIDADE 00 FUNDO DE PREV. DO MUN. DE SEBASTIAO BARROS						
Código	Especificação	F.R.-C.A.	Elemento	Modalidade	Grupo	Categoria Econômica
3.0.00.00	DESPESAS CORRENTES					1.105.000,00
3.0.00.00	DESPESAS CORRENTES					132.000,00
3.1.00.00	PESSOAL E ENCARGOS SOCIAIS				851.000,00	
3.1.90.00	APLICAÇÕES DIRETAS			850.500,00		
3.1.90.01	APOSENTADORIAS DO RPPS, RESERVA REMUNERADA E REFORMAS D	1.800.03.999.000	790.000,00			
3.1.90.03	PENSÕES DO RPPS E DO MILITAR	1.800.03.999.000	50.000,00			
3.1.90.11	VENCIMENTOS E VANTAGENS FIXAS - PESSOAL CIVIL	1.802.03.999.000	10.000,00			
3.1.90.13	OBRIGAÇÕES PATRONAIS	1.802.03.999.000	500,00			
3.1.91.00	APLICAÇÕES DIRETAS- INTRA-ORÇAMENTÁRIAS			500,00		
3.1.91.13	OBRIGAÇÕES PATRONAIS	1.802.03.999.000	500,00			
3.3.00.00	OUTRAS DESPESAS CORRENTES				386.000,00	
3.3.90.00	APLICAÇÕES DIRETAS			386.000,00		
3.3.90.08	OUTROS BENEFÍCIOS ASSISTENCIAIS DO SERVIDOR E DO MILITAR	1.800.03.999.000	195.000,00			
3.3.90.14	DIÁRIAS - CIVIL	1.802.03.999.000	12.000,00			
3.3.90.30	MATERIAL DE CONSUMO	1.802.03.999.000	8.000,00			
3.3.90.33	PASSAGENS E DESPESAS COM LOCOMOÇÃO	1.802.03.999.000	3.000,00			
3.3.90.33	PASSAGENS E DESPESAS COM LOCOMOÇÃO	1.802.03.999.000	3.000,00			
3.3.90.35	SERVIÇOS DE CONSULTORIA	1.802.03.999.000	75.000,00			
3.3.90.36	OUTROS SERVIÇOS DE TERCEIROS - PESSOA FÍSICA	1.802.03.999.000	5.000,00			
3.3.90.39	OUTROS SERVIÇOS DE TERCEIROS - PESSOA JURÍDICA	1.802.03.999.000	10.000,00			
3.3.90.39	OUTROS SERVIÇOS DE TERCEIROS - PESSOA JURÍDICA	1.802.03.999.000	3.000,00			
3.3.90.40	SERVIÇOS DE TECNOLOGIA DA INFORMAÇÃO E COMUNICAÇÃO - PJ	1.802.03.999.000	2.000,00			
3.3.90.98	COMPENSAÇÕES AO RGPS	1.800.03.999.000	70.000,00			
4.0.00.00	DESPESAS DE CAPITAL					18.000,00
4.4.00.00	INVESTIMENTOS				18.000,00	
4.4.90.00	APLICAÇÕES DIRETAS			18.000,00		
4.4.90.51	OBRAS E INSTALAÇÕES	1.802.03.999.000	3.000,00			
4.4.90.52	EQUIPAMENTOS E MATERIAL PERMANENTE	1.802.03.999.000	15.000,00			
9.0.00.00	RESERVA DE CONTINGÊNCIA					139.000,00
9.9.00.00	RESERVA DE CONTINGÊNCIA				139.000,00	
9.9.99.00	RESERVA DE CONTINGÊNCIA			139.000,00		
9.9.99.99	RESERVA DE CONTINGÊNCIA	1.800.03.999.000	139.000,00			
TOTAL						1.394.000,00

**PREF. MUN. DE SEBASTIAO BARROS**

AV. PRIMEIRO DE JANEIRO, S/N - CNPJ:016128050001-59

Orçamento Programa - Exercício de 2022

NATUREZA DA DESPESA POR ORGÃO E UNIDADE

Anexo 02

Page 17

Lei: , Data:

PODER		02 PODER EXECUTIVO				
ORGÃO		13 FUNDO DE DESENVOL. DA EDUCAÇÃO - FUNDEB				
UNIDADE		00 FUNDEB				
Código	Especificação	F.R.-C.A.	Elemento	Modalidade	Grupo	Categoria Econômica
3.0.00.00	DESPESAS CORRENTES					3.888.466,92
3.0.00.00	DESPESAS CORRENTES					1.414.875,00
3.0.00.00	DESPESAS CORRENTES					140.000,00
3.1.00.00	PESSOAL E ENCARGOS SOCIAIS				4.428.150,43	
3.1.90.00	APLICAÇÕES DIRETAS			4.428.150,43		
3.1.90.04	CONTRATAÇÃO POR TEMPO DETERMINADO	1.540.01.999.000	191.008,13			
3.1.90.04	CONTRATAÇÃO POR TEMPO DETERMINADO	1.540.01.230.000	121.419,38			
3.1.90.11	VENCIMENTOS E VANTAGENS FIXAS - PESSOAL CIVIL	1.540.01.999.000	445.685,63			
3.1.90.11	VENCIMENTOS E VANTAGENS FIXAS - PESSOAL CIVIL	1.540.01.230.000	1.920.537,76			
3.1.90.11	VENCIMENTOS E VANTAGENS FIXAS - PESSOAL CIVIL	1.541.01.230.000	848.925,00			
3.1.90.11	VENCIMENTOS E VANTAGENS FIXAS - PESSOAL CIVIL	1.541.01.999.000	210.263,99			
3.1.90.11	VENCIMENTOS E VANTAGENS FIXAS - PESSOAL CIVIL	1.542.01.230.000	100.000,00			
3.1.90.13	OBRIGAÇÕES PATRONAIS	1.540.01.999.000	101.871,00			
3.1.90.13	OBRIGAÇÕES PATRONAIS	1.540.01.230.000	448.439,54			
3.1.90.13	OBRIGAÇÕES PATRONAIS	1.542.01.230.000	40.000,00			
3.3.00.00	OUTRAS DESPESAS CORRENTES				1.015.191,49	
3.3.90.00	APLICAÇÕES DIRETAS			1.015.191,49		
3.3.90.30	MATERIAL DE CONSUMO	1.540.01.999.000	134.262,98			
3.3.90.30	MATERIAL DE CONSUMO	1.541.01.999.000	124.686,01			
3.3.90.33	PASSAGENS E DESPESAS COM LOCOMOÇÃO	1.540.01.999.000	64.306,07			
3.3.90.33	PASSAGENS E DESPESAS COM LOCOMOÇÃO	1.541.01.999.000	231.000,00			
3.3.90.35	SERVIÇOS DE CONSULTORIA	1.540.01.999.000	6.366,94			
3.3.90.36	OUTROS SERVIÇOS DE TERCEIROS - PESSOA FÍSICA	1.540.01.999.000	186.077,62			
3.3.90.39	OUTROS SERVIÇOS DE TERCEIROS - PESSOA JURÍDICA	1.540.01.999.000	230.290,24			
3.3.90.47	OBRIGAÇÕES TRIBUTÁRIAS E CONTRIBUTIVAS	1.540.01.999.000	38.201,63			
4.0.00.00	DESPESAS DE CAPITAL					262.194,21
4.0.00.00	DESPESAS DE CAPITAL					60.000,00
4.4.00.00	INVESTIMENTOS				322.194,21	
4.4.90.00	APLICAÇÕES DIRETAS			322.194,21		
4.4.90.30	MATERIAL DE CONSUMO	1.540.01.999.000	6.366,94			
4.4.90.36	OUTROS SERVIÇOS DE TERCEIROS - PESSOA FÍSICA	1.540.01.999.000	12.733,88			
4.4.90.39	OUTROS SERVIÇOS DE TERCEIROS - PESSOA JURÍDICA	1.540.01.999.000	120.593,55			
4.4.90.51	OBRAS E INSTALAÇÕES	1.540.01.999.000	63.669,35			
4.4.90.51	OBRAS E INSTALAÇÕES	1.542.01.230.000	30.000,00			
4.4.90.52	EQUIPAMENTOS E MATERIAL PERMANENTE	1.540.01.999.000	58.830,49			
4.4.90.52	EQUIPAMENTOS E MATERIAL PERMANENTE	1.542.01.230.000	30.000,00			
TOTAL						5.765.536,13

**PREF. MUN. DE SEBASTIAO BARROS**

AV. PRIMEIRO DE JANEIRO, S/N - CNPJ:016128050001-59

Orçamento Programa - Exercício de 2022

NATUREZA DA DESPESA POR ORGÃO E UNIDADE

Anexo 02

Page 18

Lei: , Data:

Código	Especificação	F.R.-C.A.	Elemento	Modalidade	Grupo	Categoria Econômica
9.0.00.00	RESERVA DE CONTINGÊNCIA					152.806,50
9.9.00.00	RESERVA DE CONTINGÊNCIA				152.806,50	
9.9.99.00	RESERVA DE CONTINGÊNCIA			152.806,50		
9.9.99.99	RESERVA DE CONTINGÊNCIA	1.500.00.999.000	152.806,50			
TOTAL						152.806,50
TOTAL GERAL						22.000.000,00

PABLO CUSTODIO MENDES DE CARVALHO:00406221340
Assinado de forma digital por PABLO CUSTODIO MENDES DE CARVALHO:00406221340
Dados: 2021.09.28 17:52:23 -03'00'

PABLO CUSTODIO MENDES DE CARVALHO
PREFEITO MUNICIPAL
004.062.213-40

PETRONILIO ALVES DE SANTANA NETO:00721251366
Assinado de forma digital por PETRONILIO ALVES DE SANTANA NETO:00721251366
Dados: 2021.09.28 18:16:47 -03'00'

PETRONÍLIO ALVES DE SANTANA NETO
CONTADOR CRC 12.135/O-7
007.212.513-66

**PREF. MUN. DE SEBASTIAO BARROS**

AV. PRIMEIRO DE JANEIRO, S/N - CNPJ:016128050001-59

Orçamento Programa - Exercício de 2022

Anexo 06

Page 1

Lei: , Data:

PROGRAMA DE TRABALHO

(Inc.II, § 2º, Art.2º)

01 PODER LEGISLATIVO					
01 CÂMARA MUNICIPAL					
Código	Especificação	Operação Especial	Projetos	Atividades	T o t a l
01	Legislativa		10.187,10	778.352,41	788.539,51
01	031 Ação Legislativa		10.187,10	778.352,41	788.539,51
01	031 0001 PROCESSO LEGISLATIVO			733.970,94	733.970,94
01.031.0001.2001.0000	Manutenção da Camara Municipal			733.970,94	733.970,94
01	031 0002 AMBIENTE DE TRABALHO COM QUALIDADE E MODERNIZADO		10.187,10	31.647,60	41.834,70
01.031.0002.1001.0000	Aquisição de Móveis e Equipamentos		10.187,10		10.187,10
01.031.0002.2002.0000	CONSTRUÇÃO, AMPLIAÇÃO E REFORMA DO PRÉDIO DA CÂMARA MUNICIPAL			31.647,60	31.647,60
01	031 0004 DIVULGAÇÃO DE ATOS E FATOS PÚBLICOS			12.733,87	12.733,87
01.031.0004.2004.0000	Publicação de Atos Oficiais e Institucionais			12.733,87	12.733,87
28	Encargos Especiais	11.460,49			11.460,49
28	843 Serviço da Dívida Interna	11.460,49			11.460,49
28	843 0003 ADMINISTRAÇÃO DE OPERAÇÕES ESPECIAIS	11.460,49			11.460,49
28.843.0003.0001.0000	Refinanciamento de Dívidas	11.460,49			11.460,49
TOTAL		11.460,49	10.187,10	778.352,41	800.000,00

**PREF. MUN. DE SEBASTIAO BARROS**

AV. PRIMEIRO DE JANEIRO, S/N - CNPJ:016128050001-59

Orçamento Programa - Exercício de 2022

Anexo 06

Page 2

Lei: , Data:

PROGRAMA DE TRABALHO

(Inc.II, § 2º, Art.2º)

02 PODER EXECUTIVO**01 GABINETE DO PREFEITO**

Código	Especificação	Operação Especial	Projetos	Atividades	T o t a l
04	Administração		2.675,38	438.554,00	441.229,38
04	122 Administração Geral		2.675,38	438.554,00	441.229,38
04	122 0002 AMBIENTE DE TRABALHO COM QUALIDADE E MODERNIZADO		1.273,39		1.273,39
04.122.0002.1004.0000	Aquisição de Móveis e Equip. para o Gabinete		1.273,39		1.273,39
04	122 0004 DIVULGAÇÃO DE ATOS E FATOS PÚBLICOS			85.698,58	85.698,58
04.122.0004.2004.0000	Publicação de Atos Oficiais e Institucionais			85.698,58	85.698,58
04	122 0005 SUPERVISÃO, PLANEJAMENTO E AÇÃO GOVERNAMENTAL			291.537,63	291.537,63
04.122.0005.2005.0000	Manut. do Gabinete do Prefeito			291.537,63	291.537,63
04	122 0006 SOLENIDADES, HOMENAGENS E RECEPÇÕES			26.104,45	26.104,45
04.122.0006.2006.0000	Recepção de Hóspedes e Convidados Especiais			26.104,45	26.104,45
04	122 0007 ADMINISTRAÇÃO CONTÁBIL, TRIBUTÁRIA E FINANCEIRA			35.213,34	35.213,34
04.122.0007.2007.0000	Transf.de Recursos Financ.a Entidades Conveniadas			35.213,34	35.213,34
04	122 0008 RENOVAÇÃO DA FROTA VEÍCULOS		1.401,99		1.401,99
04.122.0008.1003.0000	Adquirir Veiculo para o Gabinete do Prefeito		1.401,99		1.401,99
TOTAL		0,00	2.675,38	438.554,00	441.229,38

**PREF. MUN. DE SEBASTIAO BARROS**

AV. PRIMEIRO DE JANEIRO, S/N - CNPJ:016128050001-59

Orçamento Programa - Exercício de 2022

Anexo 06

Page 3

Lei: , Data:

PROGRAMA DE TRABALHO

(Inc.II, § 2º, Art.2º)

02 PODER EXECUTIVO**02 PROCURADORIA GERAL DO MUNICÍPIO**

Código	Especificação	Operação Especial	Projetos	Atividades	T o t a l
04	Administração			61.122,62	61.122,62
04	122 Administração Geral			61.122,62	61.122,62
04	122 0005 SUPERVISÃO, PLANEJAMENTO E AÇÃO GOVERNAMENTAL			61.122,62	61.122,62
04.122.0005.2017.0000	Manutenção da Procuradoria Geral do Município			61.122,62	61.122,62
TOTAL		0,00	0,00	61.122,62	61.122,62

**PREF. MUN. DE SEBASTIAO BARROS**

AV. PRIMEIRO DE JANEIRO, S/N - CNPJ:016128050001-59

Orçamento Programa - Exercício de 2022

Anexo 06

Page 4

Lei: , Data:

PROGRAMA DE TRABALHO

(Inc.II, § 2º, Art.2º)

02 PODER EXECUTIVO**03 CONTROLADORIA GERAL DO MUNICÍPIO**

Código	Especificação	Operação Especial	Projetos	Atividades	T o t a l
04	Administração			127.975,47	127.975,47
04	124 Controle Interno			127.975,47	127.975,47
04	124 0005 SUPERVISÃO, PLANEJAMENTO E AÇÃO GOVERNAMENTAL			127.975,47	127.975,47
04.124.0005.2015.0000	Manutenção das Atividades do Controle Interno			127.975,47	127.975,47
TOTAL		0,00	0,00	127.975,47	127.975,47

**PREF. MUN. DE SEBASTIAO BARROS**

AV. PRIMEIRO DE JANEIRO, S/N - CNPJ:016128050001-59

Orçamento Programa - Exercício de 2022

Anexo 06

Page 5

Lei: , Data:

PROGRAMA DE TRABALHO

(Inc.II, § 2º, Art.2º)

02 PODER EXECUTIVO**04 SEC. MUN. DE ADMINISTRAÇÃO E FINANÇAS**

Código	Especificação	Operação Especial	Projetos	Atividades	Total
04	Administração		25.467,77	2.357.448,97	2.382.916,74
04	122 Administração Geral		12.097,19	1.831.210,38	1.843.307,57
04	122 0002 AMBIENTE DE TRABALHO COM QUALIDADE E MODERNIZADO		8.913,72		8.913,72
04.122.0002.1006.0000	Moveis e Equip. para Administração e Finanças		8.913,72		8.913,72
04	122 0005 SUPERVISÃO, PLANEJAMENTO E AÇÃO GOVERNAMENTAL			1.831.210,38	1.831.210,38
04.122.0005.2009.0000	Manutenção da Departamento Administrativo			1.504.099,05	1.504.099,05
04.122.0005.2010.0000	Manutenção do Dep. de Recursos Humanos			168.319,86	168.319,86
04.122.0005.2011.0000	Manutenção do Dep. de Compras e Licitações			79.586,74	79.586,74
04.122.0005.2012.0000	Manutenção do Dep. de Patrimônio e Almoxarifado			79.204,73	79.204,73
04	122 0008 RENOVAÇÃO DA FROTA VEÍCULOS		3.183,47		3.183,47
04.122.0008.1002.0000	Adquirir Veiculo para a Sec.de Administração e Finanças		3.183,47		3.183,47
04	123 Administração Financeira			241.147,23	241.147,23
04	123 0005 SUPERVISÃO, PLANEJAMENTO E AÇÃO GOVERNAMENTAL			241.147,23	241.147,23
04.123.0005.2013.0000	Manutenção do Departamento Financeiro			163.470,58	163.470,58
04.123.0005.2014.0000	Man..do Deptº de Arrecadação Tributária			77.676,65	77.676,65
04	124 Controle Interno			285.091,36	285.091,36
04	124 0005 SUPERVISÃO, PLANEJAMENTO E AÇÃO GOVERNAMENTAL			285.091,36	285.091,36
04.124.0005.2016.0000	Manutenção do Dept.de Contabilidade e Orçamento			285.091,36	285.091,36
04	126 Tecnologia da Informação		13.370,58		13.370,58
04	126 0010 INCLUSÃO DIGITAL		13.370,58		13.370,58
04.126.0010.1007.0000	Informatização da Sec.da Sec.Administração e Finanças		13.370,58		13.370,58
28	Encargos Especiais	276.685,83			276.685,83
28	843 Serviço da Dívida Interna	174.814,83			174.814,83
28	843 0003 ADMINISTRAÇÃO DE OPERAÇÕES ESPECIAIS	174.814,83			174.814,83
28.843.0003.0001.0000	Refinanciamento de Dívidas	174.814,83			174.814,83
28	846 Outros Encargos Especiais	101.871,00			101.871,00
28	846 0003 ADMINISTRAÇÃO DE OPERAÇÕES ESPECIAIS	101.871,00			101.871,00
28.846.0003.0002.0000	Contribuições para Formação do Pat.Serv.Público - PASEP	101.871,00			101.871,00
TOTAL		276.685,83	25.467,77	2.357.448,97	2.659.602,57

**PREF. MUN. DE SEBASTIAO BARROS**

AV. PRIMEIRO DE JANEIRO, S/N - CNPJ:016128050001-59

Orçamento Programa - Exercício de 2022

Anexo 06

Page 6

Lei: , Data:

PROGRAMA DE TRABALHO

(Inc.II, § 2º, Art.2º)

02		PODER EXECUTIVO			
05		FUNDO MUNICIPAL DE SAÚDE - FMS			
Código	Especificação	Operação Especial	Projetos	Atividades	Total
10	Saúde		1.035.940,15	3.154.868,22	4.190.808,37
10	301	Atenção Básica	1.035.940,15	2.695.188,08	3.731.128,23
10	301	0002 AMBIENTE DE TRABALHO COM QUALIDADE E MODERNIZADO	33.235,42	109.699,50	142.934,92
10.301.0002.1013.0000	Aquisição de Moveis e Equip. p/a Sec.de Saude e Unidades		33.235,42		33.235,42
10.301.0002.2038.0000	Manutenção Administ.da Secretaria de Saude			109.699,50	109.699,50
10	301	0005 SUPERVISÃO, PLANEJAMENTO E AÇÃO GOVERNAMENTAL	5.000,00	1.379.513,31	1.384.513,31
10.301.0005.1012.0000	Construção e Ampliação de Unidades de Saude		5.000,00		5.000,00
10.301.0005.2038.0000	Manutenção Administ.da Secretaria de Saude			1.379.513,31	1.379.513,31
10	301	0008 RENOVAÇÃO DA FROTA VEÍCULOS	105.274,64		105.274,64
10.301.0008.1014.0000	Aquisição de uma Unidade Móvel de Saúde		92.540,76		92.540,76
10.301.0008.1015.0000	Aquisição de Veículo para a Saúde		12.733,88		12.733,88
10	301	0013 PROMOÇÃO DA URBANIZAÇÃO E INFRAESTRUTURA BÁSICA	892.430,09	184.004,51	1.076.434,60
10.301.0013.1012.0000	Construção e Ampliação de Unidades de Saude		892.430,09		892.430,09
10.301.0013.2075.0000	Reforma e Conservação de Prédios e Unidades de Saúde			184.004,51	184.004,51
10	301	0015 ATENDIMENTO ÀS AÇÕES DE SAÚDE		1.021.970,76	1.021.970,76
10.301.0015.2039.0000	Agentes Comunitarios de Saude			363.934,17	363.934,17
10.301.0015.2040.0000	Ações do Programa Saúde da Família - PSF			421.059,14	421.059,14
10.301.0015.2041.0000	Ações de Incentivo a Saúde Bucal - PISB			219.786,71	219.786,71
10.301.0015.2042.0000	Assistência Farmacêutica Básica - PFB			14.643,96	14.643,96
10.301.0015.2043.0000	Ações do Programa Medicamentos HD e AR			2.546,78	2.546,78
10	304	Vigilância Sanitária		156.626,72	156.626,72
10	304	0016 VIGILÂNCIA EPIDEMIOLÓGICA E SANITÁRIA		156.626,72	156.626,72
10.304.0016.2077.0000	Ações da Vig. Sanitaria			156.626,72	156.626,72
10	305	Vigilância Epidemiológica		303.053,42	303.053,42
10	305	0016 VIGILÂNCIA EPIDEMIOLÓGICA E SANITÁRIA		303.053,42	303.053,42
10.305.0016.2044.0000	Realização de Campanhas de Vacinação			61.746,46	61.746,46
10.305.0016.2045.0000	Ações da Vig. Sanitaria e Epidemologica			241.306,96	241.306,96
TOTAL		0,00	1.035.940,15	3.154.868,22	4.190.808,37

**PREF. MUN. DE SEBASTIAO BARROS**

AV. PRIMEIRO DE JANEIRO, S/N - CNPJ:016128050001-59

Orçamento Programa - Exercício de 2022

Anexo 06

Page 7

Lei: , Data:

PROGRAMA DE TRABALHO

(Inc.II, § 2º, Art.2º)

02 PODER EXECUTIVO					
06 SEC.MUN.DE INFRA ESTRUTURA E SERVIÇOS PÚBLICO E DESENV.URBAN					
Código	Especificação	Operação Especial	Projetos	Atividades	T o t a l
15	Urbanismo		584.305,11	764.170,20	1.348.475,31
15	122	Administração Geral		296.645,95	296.645,95
15	122	0005 SUPERVISÃO, PLANEJAMENTO E AÇÃO GOVERNAMENTAL		296.645,95	296.645,95
15.122.0005.2062.0000	Manut.Administ.da Sec.Mun.Infraestrutura e Servs. Públicos			296.645,95	296.645,95
15	451	Infra-Estrutura Urbana		52.208,89	52.208,89
15	451	0005 SUPERVISÃO, PLANEJAMENTO E AÇÃO GOVERNAMENTAL		52.208,89	52.208,89
15.451.0005.2063.0000	Planejamento Urbano Adequação e Implantação do Plano Diretor			52.208,89	52.208,89
15	452	Serviços Urbanos	508.349,39	357.376,24	865.725,63
15	452	0002 AMBIENTE DE TRABALHO COM QUALIDADE E MODERNIZADO	2.546,78		2.546,78
15.452.0002.1023.0000	Aquisição de Equip. p/a Sec.Mun.de Inf.e Servs.Públicos e Desenv.Urbano		2.546,78		2.546,78
15	452	0013 PROMOÇÃO DA URBANIZAÇÃO E INFRAESTRUTURA BÁSICA	396.482,29	181.330,39	577.812,68
15.452.0013.1024.0000	Pavimentação e Abertura de Ruas e Avenidas		374.834,70		374.834,70
15.452.0013.1025.0000	Construção de Praças, Parques e Jardins		21.647,59		21.647,59
15.452.0013.2064.0000	Manutenção dos Passeios e das Vias Públicas Urbanas			181.330,39	181.330,39
15	452	0023 SERVIÇOS DE UTILIDADE PÚBLICA	109.320,32	176.045,85	285.366,17
15.452.0023.1032.0000	Equipamentos e Veículos para Limpeza Publica		636,69		636,69
15.452.0023.1039.0000	Construção do Aterro Sanitário		76.848,94		76.848,94
15.452.0023.1078.0000	Construção de Cemitérios e Capela Mortuária		31.834,69		31.834,69
15.452.0023.2067.0000	Manutenção da Coleta e Destinação de Lixo e Limpeza Urbana			161.720,23	161.720,23
15.452.0023.2068.0000	Manut.e Conservação de Cemitérios			14.325,62	14.325,62
15	752	Energia Elétrica	75.955,72	57.939,12	133.894,84
15	752	0013 PROMOÇÃO DA URBANIZAÇÃO E INFRAESTRUTURA BASICA	44.886,92		44.886,92
15.752.0013.1027.0000	Ampliação da Rede de Iluminação Pública		44.886,92		44.886,92
15	752	0026 LUZ PARA TODOS	31.068,80	57.939,12	89.007,92
15.752.0026.1035.0000	Instalação de Rede de Eletrificação Rural		31.068,80		31.068,80
15.752.0026.2073.0000	Manutenção da Rede de Iluminação Pública			57.939,12	57.939,12
16	Habitação		517.462,48		517.462,48
16	482	Habitação Urbana	517.462,48		517.462,48
16	482	0021 MELHORIA HABITACIONAL	517.462,48		517.462,48
16.482.0021.1028.0000	Construção de Unidades Habitacionais de Intesse Social		292.809,29		292.809,29
16.482.0021.1029.0000	Melhoria Habitacional para Controle da Doença de Chagas		224.653,19		224.653,19
17	Saneamento		302.671,93	50.553,49	353.225,42
17	512	Saneamento Básico Urbano	302.671,93	50.553,49	353.225,42
17	512	0013 PROMOÇÃO DA URBANIZAÇÃO E INFRAESTRUTURA BASICA	4.138,52		4.138,52
17.512.0013.1026.0000	Implantação da Rede Coletora e Tratamento de Esgoto		4.138,52		4.138,52

**PREF. MUN. DE SEBASTIAO BARROS**

AV. PRIMEIRO DE JANEIRO, S/N - CNPJ:016128050001-59

Orçamento Programa - Exercício de 2022

Anexo 06

Page 8

Lei: , Data:

PROGRAMA DE TRABALHO

(Inc.II, § 2º, Art.2º)

02 PODER EXECUTIVO**06 SEC.MUN.DE INFRA ESTRUTURA E SERVIÇOS PÚBLICO E DESENV.URBAN**

Código	Especificação	Operação Especial	Projetos	Atividades	T o t a l
17	512	0022	ABASTECIMENTO DE ÁGUA		
			298.533,41	50.553,49	349.086,90
17.512.0022.1030.0000	Implant. e Manut. do Serv. Local de Saneamento		218.200,81		218.200,81
17.512.0022.1031.0000	Perfuração e Instalação de Poços e Adutoras		45.332,60		45.332,60
17.512.0022.1043.0000	CONSTRUÇÃO, REFORMA E MANUTENÇÃO DE ATERRO SANITARIO		35.000,00		35.000,00
17.512.0022.2066.0000	Man. do Sistema de Abastecimento de Agua			50.553,49	50.553,49
24	Comunicações			45.841,96	45.841,96
24	722	Telecomunicações		45.841,96	45.841,96
24	722	0013	PROMOÇÃO DA URBANIZAÇÃO E INFRAESTRUTURA BÁSICA	45.841,96	45.841,96
24.722.0013.2065.0000	Manutenção e Melhoramento e Ampliação da Recpção de Sinal TV			45.841,96	45.841,96
26	Transporte		1.910,07	54.118,96	56.029,03
26	782	Transporte Rodoviário	1.910,07	54.118,96	56.029,03
26	782	0027	MELHOR ESTRADA	54.118,96	56.029,03
26.782.0027.1036.0000	Construção e Recuperação de Estradas e Pontes		1.910,07		1.910,07
26.782.0027.2076.0000	Manutenção e Conserv. de Estradas e Pontes			54.118,96	54.118,96
TOTAL		0,00	1.406.349,59	914.684,61	2.321.034,20

**PREF. MUN. DE SEBASTIAO BARROS**

AV. PRIMEIRO DE JANEIRO, S/N - CNPJ:016128050001-59

Orçamento Programa - Exercício de 2022

Anexo 06

Page 9

Lei: , Data:

PROGRAMA DE TRABALHO

(Inc.II, § 2º, Art.2º)

02 PODER EXECUTIVO					
07 SEC.MUN.DE EDUCAÇÃO, CULTURA, ESPORTE E LAZER.					
Código	Especificação	Operação Especial	Projetos	Atividades	T o t a l
12	Educação		588.934,80	2.065.763,97	2.654.698,77
12	361 Ensino Fundamental		538.934,80	1.808.126,39	2.347.061,19
12	361 0002 AMBIENTE DE TRABALHO COM QUALIDADE E MODERNIZADO		6.366,94		6.366,94
12.361.0002.1005.0000	Moveis e Equip. para a Educação		6.366,94		6.366,94
12	361 0005 SUPERVISÃO, PLANEJAMENTO E AÇÃO GOVERNAMENTAL			860.634,62	860.634,62
12.361.0005.2018.0000	Manut.Administr.da Sec. Mun.de Educação			860.634,62	860.634,62
12	361 0008 RENOVAÇÃO DA FROTA VEÍCULOS		44.568,57		44.568,57
12.361.0008.1037.0000	Aquisição de Veículo para a Educação		44.568,57		44.568,57
12	361 0011 ALIMENTAÇÃO ESCOLAR			151.693,43	151.693,43
12.361.0011.2019.0000	Merenda Escolar para o Ensino Fundamental			124.315,61	124.315,61
12.361.0011.2021.0000	Merenda Escolar para o Ensino de Jovens e Adultos			27.377,82	27.377,82
12	361 0012 ACESSO INTEGRAL AO ENSINO		145.000,00	725.762,00	870.762,00
12.361.0012.1009.0000	Construção de Unidades Escolares		95.000,00		95.000,00
12.361.0012.1010.0000	Manut.e Reforma de Unidades Escolares		50.000,00		50.000,00
12.361.0012.2018.0000	Manut.Administr.da Sec. Mun.de Educação			58.145,70	58.145,70
12.361.0012.2023.0000	Atividades do Ensino de Jovens e Adultos			116.227,04	116.227,04
12.361.0012.2024.0000	Manutenção do Departamento de Ens. Fundamental			133.165,85	133.165,85
12.361.0012.2025.0000	Transporte de Alunos para o Ensino Fundamental			226.927,32	226.927,32
12.361.0012.2027.0000	Transporte de Alunos para o Ensino de Jovens e Adultos			78.313,35	78.313,35
12.361.0012.2028.0000	Transporte de Alunos compartilhado com o Estado			21.010,91	21.010,91
12.361.0012.2081.0000	Manutenção das Ações do Salário Educação			91.971,83	91.971,83
12	361 0013 PROMOÇÃO DA URBANIZAÇÃO E INFRAESTRUTURA BÁSICA		342.999,29		342.999,29
12.361.0013.1009.0000	Construção de Unidades Escolares		83.842,43		83.842,43
12.361.0013.1010.0000	Manut.e Reforma de Unidades Escolares		259.156,86		259.156,86
12	361 0014 VALORIZAÇÃO DO SERVIDOR PÚBLICO			70.036,34	70.036,34
12.361.0014.2030.0000	Realizar Cursos de Capacitação e de Motivação			28.014,54	28.014,54
12.361.0014.2031.0000	Curso de Capacitação Continuada para Professores			42.021,80	42.021,80
12	362 Ensino Médio			1.591,73	1.591,73
12	362 0011 ALIMENTAÇÃO ESCOLAR			1.591,73	1.591,73
12.362.0011.2078.0000	Merenda Escolar para o Ensino Médio			1.591,73	1.591,73
12	365 Educação Infantil		50.000,00	256.045,85	306.045,85
12	365 0011 ALIMENTAÇÃO ESCOLAR			26.008,18	26.008,18
12.365.0011.2020.0000	Merenda Escolar para o Ensino Infantil			26.008,18	26.008,18
12	365 0012 ACESSO INTEGRAL AO ENSINO			230.037,67	230.037,67
12.365.0012.2022.0000	Atividades do Ensino Infantil			104.417,79	104.417,79
12.365.0012.2026.0000	Transporte de Alunos para o Ensino Infantil			42.031,71	42.031,71
12.365.0012.2081.0000	Manutenção das Ações do Salário Educação			83.588,17	83.588,17
12	365 0013 PROMOÇÃO DA URBANIZAÇÃO E INFRAESTRUTURA BÁSICA		50.000,00		50.000,00
12.365.0013.1042.0000	CONSTRUÇÃO E CRECHE		50.000,00		50.000,00
13	Cultura		1.273,38	220.041,31	221.314,69
13	392 Difusão Cultural		1.273,38	220.041,31	221.314,69

**PREF. MUN. DE SEBASTIAO BARROS**

AV. PRIMEIRO DE JANEIRO, S/N - CNPJ:016128050001-59

Orçamento Programa - Exercício de 2022
Anexo 06
Page 10
Lei: , Data:**PROGRAMA DE TRABALHO**

(Inc.II, § 2º, Art.2º)

02 PODER EXECUTIVO**07 SEC.MUN.DE EDUCAÇÃO, CULTURA, ESPORTE E LAZER.**

Código	Especificação	Operação Especial	Projetos	Atividades	T o t a l
13 392 0002	AMBIENTE DE TRABALHO COM QUALIDADE E MODERNIZADO		636,69		636,69
13.392.0002.1019.0000	Aquisição de Equipamentos p/a Depart.de Cult.Esp.e Lazer		636,69		636,69
13 392 0005	SUPERVISÃO, PLANEJAMENTO E AÇÃO GOVERNAMENTAL			27.377,82	27.377,82
13.392.0005.2053.0000	Manut.Adm.da Sec.Mun.Cult.Esporte e Lazer			27.377,82	27.377,82
13 392 0019	APOIO À CULTURA		636,69	186.551,24	187.187,93
13.392.0019.1020.0000	Moveis e Equip. p/ Biblioteca Municipal		636,69		636,69
13.392.0019.2054.0000	Promoção de Eventos Culturais			171.907,31	171.907,31
13.392.0019.2055.0000	Promoção de oficinas de Teatro, Danças, Música, Canto, Liter			8.913,71	8.913,71
13.392.0019.2056.0000	Manutenção da Biblioteca Municipal			3.183,46	3.183,46
13.392.0019.2057.0000	Implantação da Banda Municipal			2.546,76	2.546,76
13 392 0020	APOIO AO ESPORTE AMADOR			6.112,25	6.112,25
13.392.0020.2061.0000	Manutenção e Conservação do Centro Cultural			6.112,25	6.112,25
27	Desporto e Lazer		73.862,34	38.503,44	112.365,78
27 812	Desporto Comunitário		73.862,34	38.503,44	112.365,78
27 812 0020	APOIO AO ESPORTE AMADOR		73.862,34	38.503,44	112.365,78
27.812.0020.1021.0000	Reforma e Conservação de Parques Esportivos, Praças e Ginási		41.104,44		41.104,44
27.812.0020.1022.0000	Construção de Quadra de Esporte		22.761,80		22.761,80
27.812.0020.1038.0000	Construção de Parque de Vaquejada na sede		9.996,10		9.996,10
27.812.0020.2058.0000	Manutenção e Promoção de Atividades Esportivas			31.261,68	31.261,68
27.812.0020.2059.0000	Readequação e manutenção do Parque Municipal de Vaquejada			5.077,00	5.077,00
27.812.0020.2060.0000	Implantação da Escolinha Municipal de Esportes			2.164,76	2.164,76
TOTAL		0,00	664.070,52	2.324.308,72	2.988.379,24

**PREF. MUN. DE SEBASTIAO BARROS**

AV. PRIMEIRO DE JANEIRO, S/N - CNPJ:016128050001-59

Orçamento Programa - Exercício de 2022

Anexo 06

Page 11

Lei: , Data:

PROGRAMA DE TRABALHO

(Inc.II, § 2º, Art.2º)

02 PODER EXECUTIVO**09 SECRETARIA MUNICIPAL DE ASSISTÊNCIA SOCIAL E CIDADANIA**

Código	Especificação	Operação Especial	Projetos	Atividades	T o t a l
08	Assistência Social		30.051,95	346.621,18	376.673,13
08	122 Administração Geral		28.778,56	305.363,42	334.141,98
08	122 0002 AMBIENTE DE TRABALHO COM QUALIDADE E MODERNIZADO		1.400,73		1.400,73
08.122.0002.1017.0000	Aquisição de Móveis e Equip.para desenvolv.dos Programas		1.400,73		1.400,73
08	122 0005 SUPERVISÃO, PLANEJAMENTO E AÇÃO GOVERNAMENTAL			305.363,42	305.363,42
08.122.0005.2046.0000	Man. da Secretaria de Ação Social			305.363,42	305.363,42
08	122 0008 RENOVAÇÃO DA FROTA VEÍCULOS		27.377,83		27.377,83
08.122.0008.1018.0000	Aquisição de Veículo para a Sec. De Assist. Social		27.377,83		27.377,83
08	241 Assistência ao Idoso		1.273,39		1.273,39
08	241 0013 PROMOÇÃO DA URBANIZAÇÃO E INFRAESTRUTURA BASICA		1.273,39		1.273,39
08.241.0013.1016.0000	Const. do Centro de Conv. na Sede e Loc. Pitombas		1.273,39		1.273,39
08	243 Assistência à Criança e ao Adolescente			32.344,06	32.344,06
08	243 0017 ATENDIMENTO ÀS AÇÕES DE ASSISTÊNCIA SOCIAL			32.344,06	32.344,06
08.243.0017.2050.0000	Assist. Social a Criança e ao Adolescente			32.344,06	32.344,06
08	244 Assistência Comunitária			8.913,70	8.913,70
08	244 0017 ATENDIMENTO ÀS AÇÕES DE ASSISTÊNCIA SOCIAL			8.913,70	8.913,70
08.244.0017.2030.0000	Realizar Cursos de Capacitação e de Motivação			8.913,70	8.913,70
TOTAL		0,00	30.051,95	346.621,18	376.673,13

**PREF. MUN. DE SEBASTIAO BARROS**

AV. PRIMEIRO DE JANEIRO, S/N - CNPJ:016128050001-59

Orçamento Programa - Exercício de 2022
Anexo 06
Page 12
Lei: , Data:**PROGRAMA DE TRABALHO**

(Inc.II, § 2º, Art.2º)

02 PODER EXECUTIVO**10 SEC.MUN.DE AGRICULTURA, REC.HÍDRICOS E MEIO AMBIENTE**

Código	Especificação	Operação Especial	Projetos	Atividades	T o t a l
20	Agricultura		128.651,20	76.815,81	205.467,01
20	122 Administração Geral			67.774,78	67.774,78
20	122 0024 PROMOÇÃO AGROPECUÁRIA			67.774,78	67.774,78
20.122.0024.2070.0000	Manutenção do Depto. de Agricultura			67.774,78	67.774,78
20	605 Abastecimento		126.104,44		126.104,44
20	605 0025 PROMOÇÃO DO COMÉRCIO LOCAL		126.104,44		126.104,44
20.605.0025.1034.0000	Construção e Ampliação de Mercados e Feiras		26.104,44		26.104,44
20.605.0025.1045.0000	CONSTRUÇÃO, AMPLIAÇÃO E REFORMA DE MATADOURO PÚBLICO		100.000,00		100.000,00
20	608 Promoção da Produção Agropecuária		2.546,76	2.546,76	5.093,52
20	608 0024 PROMOÇÃO AGROPECUÁRIA		2.546,76	2.546,76	5.093,52
20.608.0024.1033.0000	Implantação da Patrulha Agrícola		2.546,76		2.546,76
20.608.0024.2071.0000	Implantação e Manut.de Hortas Comunitárias			2.546,76	2.546,76
20	609 Defesa Agropecuária			6.494,27	6.494,27
20	609 0024 PROMOÇÃO AGROPECUÁRIA			6.494,27	6.494,27
20.609.0024.2069.0000	Assistencia Técnica e Incentivo a Pequenos Produtores			2.546,76	2.546,76
20.609.0024.2072.0000	Realização de Feiras e Eventos Agropecuários			3.947,51	3.947,51
TOTAL		0,00	128.651,20	76.815,81	205.467,01

**PREF. MUN. DE SEBASTIAO BARROS**

AV. PRIMEIRO DE JANEIRO, S/N - CNPJ:016128050001-59

Orçamento Programa - Exercício de 2022

Anexo 06

Page 13

Lei: , Data:

PROGRAMA DE TRABALHO

(Inc.II, § 2º, Art.2º)

02 PODER EXECUTIVO					
11 FUNDO MUNICIPAL DE ASSISTENCIA SOCIAL - FMAS					
Código	Especificação	Operação Especial	Projetos	Atividades	T o t a l
08	Assistência Social		10.187,11	505.178,27	515.365,38
08	243	Assistência à Criança e ao Adolescente		225.228,76	225.228,76
08	243	0017 ATENDIMENTO ÀS AÇÕES DE ASSISTÊNCIA SOCIAL		225.228,76	225.228,76
08.243.0017.2051.0000	Manutenção dos Serv.Convivencia e Fort. de Vínculos - SCFV			123.357,71	123.357,71
08.243.0017.2052.0000	Ações do Programa Primeira Infancia			80.223,42	80.223,42
08.243.0017.2082.0000	Manutenção do FMAS			21.647,63	21.647,63
08	244	Assistência Comunitária	10.187,11	279.949,51	290.136,62
08	244	0002 AMBIENTE DE TRABALHO COM QUALIDADE E MODERNIZADO	10.187,11		10.187,11
08.244.0002.1017.0000	Aquisição de Móveis e Equip.para desenvolv.dos Programas		8.913,72		8.913,72
08.244.0002.1041.0000	Reforma e Ampliação do CRAS		1.273,39		1.273,39
08	244	0017 ATENDIMENTO ÀS AÇÕES DE ASSISTÊNCIA SOCIAL		279.949,51	279.949,51
08.244.0017.2047.0000	Desenvolvimento Social e Cidadania - Proteção Básica Equioe Volante III			72.837,77	72.837,77
08.244.0017.2048.0000	Ações de Atenção Basica as Familias - PBF / CRAS			146.004,11	146.004,11
08.244.0017.2049.0000	Gestão Descentralizada das Ações do Bolsa Família - IGD			61.107,63	61.107,63
TOTAL		0,00	10.187,11	505.178,27	515.365,38

**PREF. MUN. DE SEBASTIAO BARROS**

AV. PRIMEIRO DE JANEIRO, S/N - CNPJ:016128050001-59

Orçamento Programa - Exercício de 2022

Anexo 06

Page 14

Lei: , Data:

PROGRAMA DE TRABALHO

(Inc.II, § 2º, Art.2º)

02 PODER EXECUTIVO					
12 FUNDO DE PREV. DO MUN. DE SEBASTIAO BARROS					
Código	Especificação	Operação Especial	Projetos	Atividades	T o t a l
09	Previdência Social			1.255.000,00	1.255.000,00
09	272 Previdência do Regime Estatutário			1.255.000,00	1.255.000,00
09	272 0029 PREVIDENCIA MUNICIPAL			1.255.000,00	1.255.000,00
09.272.0029.2079.0000	Serviços Administrativos			142.000,00	142.000,00
09.272.0029.2080.0000	Benefícios Previdenciários			1.105.000,00	1.105.000,00
09.272.0029.2083.0000	QUALIFICAÇÃO E CAPACITAÇÃO JUNTO AO PRÓ-GESTÃO			8.000,00	8.000,00
99	RESERVA DE CONTINGENCIA	139.000,00			139.000,00
99	999 Reserva de Contingência	139.000,00			139.000,00
99	999 9999 RESERVA DE CONTINGENCIA	139.000,00			139.000,00
99.999.9999.9999.0000	Reserva de Contigencia	139.000,00			139.000,00
TOTAL		139.000,00	0,00	1.255.000,00	1.394.000,00

**PREF. MUN. DE SEBASTIAO BARROS**

AV. PRIMEIRO DE JANEIRO, S/N - CNPJ:016128050001-59

Orçamento Programa - Exercício de 2022

Anexo 06

Page 15

Lei: , Data:

PROGRAMA DE TRABALHO

(Inc.II, § 2º, Art.2º)

02 PODER EXECUTIVO**13 FUNDO DE DESENVOL. DA EDUCAÇÃO - FUNDEB**

Código	Especificação	Operação Especial	Projetos	Atividades	T o t a l
12	Educação		322.194,21	5.443.341,92	5.765.536,13
12	361	Ensino Fundamental	262.194,21	4.139.705,41	4.401.899,62
12	361	0002 AMBIENTE DE TRABALHO COM QUALIDADE E MODERNIZADO	58.830,49		58.830,49
12.361.0002.1011.0000	Móveis e Equipamentos para Escolas		58.830,49		58.830,49
12	361	0013 PROMOÇÃO DA URBANIZAÇÃO E INFRAESTRUTURA BÁSICA	203.363,72		203.363,72
12.361.0013.1009.0000	Construção de Unidades Escolares		63.669,35		63.669,35
12.361.0013.1010.0000	Manut.e Reforma de Unidades Escolares		139.694,37		139.694,37
12	361	0014 VALORIZAÇÃO DO SERVIDOR PÚBLICO		174.448,22	174.448,22
12.361.0014.2031.0000	Curso de Capacitação Continuada para Professores			174.448,22	174.448,22
12	361	0028 ACESSO INTEGRAL AO ENSINO FUNDAMENTAL		3.965.257,19	3.965.257,19
12.361.0028.2032.0000	Enc.com os Prof.do Magisterio - 70% - Ens.Fundamental			2.772.664,24	2.772.664,24
12.361.0028.2036.0000	Encargos Gerais Ensino Fundamental - 30%			1.192.592,95	1.192.592,95
12	365	Educação Infantil	60.000,00	1.303.636,51	1.363.636,51
12	365	0012 ACESSO INTEGRAL AO ENSINO	60.000,00	140.000,00	200.000,00
12.365.0012.1009.0000	Construção de Unidades Escolares		30.000,00		30.000,00
12.365.0012.1011.0000	Móveis e Equipamentos para Escolas		30.000,00		30.000,00
12.365.0012.2033.0000	Enc.c/os Prof.do Magistério - Ensino Infantil - 70%			140.000,00	140.000,00
12	365	0028 ACESSO INTEGRAL AO ENSINO FUNDAMENTAL		1.163.636,51	1.163.636,51
12.365.0028.2033.0000	Enc.c/os Prof.do Magistério - Ensino Infantil - 70%			566.657,44	566.657,44
12.365.0028.2035.0000	Encargos Gerais Ensino Infantil - 30%			596.979,07	596.979,07
TOTAL		0,00	322.194,21	5.443.341,92	5.765.536,13

**PREF. MUN. DE SEBASTIAO BARROS**

AV. PRIMEIRO DE JANEIRO, S/N - CNPJ:016128050001-59

Orçamento Programa - Exercício de 2022
Anexo 06
Page 16
Lei: , Data:**PROGRAMA DE TRABALHO**

(Inc.II, § 2º, Art.2º)

90 RESERVA DE CONTINGENCIA					
99 RESERVA DE CONTINGENCIA					
Código	Especificação	Operação Especial	Projetos	Atividades	T o t a l
99	RESERVA DE CONTINGENCIA	152.806,50			152.806,50
99	999 Reserva de Contingência	152.806,50			152.806,50
99	999 9999 RESERVA DE CONTINGENCIA	152.806,50			152.806,50
99.999.9999.9999.0000	Reserva de Contigencia	152.806,50			152.806,50
TOTAL		152.806,50	0,00	0,00	152.806,50
TOTAL GERAL		579.952,82	3.635.774,98	17.784.272,20	22.000.000,00

PABLO CUSTODIO
MENDES DE
CARVALHO:00406221340

Assinado de forma digital por
PABLO CUSTODIO MENDES DE
CARVALHO:00406221340
Dados: 2021.09.28 17:52:58
-03'00'

PABLO CUSTODIO MENDES DE CARVALHO
PREFEITO MUNICIPAL
004.062.213-40

PETRONILIO ALVES
DE SANTANA
NETO:00721251366

Assinado de forma digital por
PETRONILIO ALVES DE SANTANA
NETO:00721251366
Dados: 2021.09.28 18:18:18 -03'00'

PETRONÍLIO ALVES DE SANTANA NETO
CONTADOR CRC 12.135/O-7
007.212.513-66

**PREF. MUN. DE SEBASTIAO BARROS**

AV. PRIMEIRO DE JANEIRO, S/N - CNPJ:016128050001-59

Orçamento Programa - Exercício de 2022

Anexo 07

Page 1

Lei: , Data:

**PROGRAMA DE TRABALHO DO GOVERNO
DEMONSTRATIVO DE FUNÇÕES, SUBFUNÇÕES E PROGRAMAS
POR PROJETOS, ATIVIDADES E OPERAÇÕES ESPECIAIS**

(Inc.II, § 2º, Art.2º)

Código	Especificação	Operação Especial	Projetos	Atividades	T o t a l
01	Legislativa	0,00	10.187,10	778.352,41	788.539,51
01	031 Ação Legislativa	0,00	10.187,10	778.352,41	788.539,51
01	031 0001 PROCESSO LEGISLATIVO	0,00	0,00	733.970,94	733.970,94
01.031.0001.2001.0000	Manutenção da Camara Municipal	0,00	0,00	733.970,94	733.970,94
01	031 0002 AMBIENTE DE TRABALHO COM QUALIDADE E MODERNIZADO	0,00	10.187,10	31.647,60	41.834,70
01.031.0002.1001.0000	Aquisição de Móveis e Equipamentos	0,00	10.187,10	0,00	10.187,10
01.031.0002.2002.0000	CONSTRUÇÃO, AMPLIAÇÃO E REFORMA DO PRÉDIO DA CÂMARA MUNICIPAL	0,00	0,00	31.647,60	31.647,60
01	031 0004 DIVULGAÇÃO DE ATOS E FATOS PÚBLICOS	0,00	0,00	12.733,87	12.733,87
01.031.0004.2004.0000	Publicação de Atos Oficiais e Institucionais	0,00	0,00	12.733,87	12.733,87
04	Administração	0,00	28.143,15	2.985.101,06	3.013.244,21
04	122 Administração Geral	0,00	14.772,57	2.330.887,00	2.345.659,57
04	122 0002 AMBIENTE DE TRABALHO COM QUALIDADE E MODERNIZADO	0,00	10.187,11	0,00	10.187,11
04.122.0002.1004.0000	Aquisição de Móveis e Equip. para o Gabinete	0,00	1.273,39	0,00	1.273,39
04.122.0002.1006.0000	Móveis e Equip. para Administração e Finanças	0,00	8.913,72	0,00	8.913,72
04	122 0004 DIVULGAÇÃO DE ATOS E FATOS PÚBLICOS	0,00	0,00	85.698,58	85.698,58
04.122.0004.2004.0000	Publicação de Atos Oficiais e Institucionais	0,00	0,00	85.698,58	85.698,58
04	122 0005 SUPERVISÃO, PLANEJAMENTO E AÇÃO GOVERNAMENTAL	0,00	0,00	2.183.870,63	2.183.870,63
04.122.0005.2005.0000	Manut. do Gabinete do Prefeito	0,00	0,00	291.537,63	291.537,63
04.122.0005.2009.0000	Manutenção da Departamento Administrativo	0,00	0,00	1.504.099,05	1.504.099,05
04.122.0005.2010.0000	Manutenção do Dep. de Recursos Humanos	0,00	0,00	168.319,86	168.319,86
04.122.0005.2011.0000	Manutenção do Dep. de Compras e Licitações	0,00	0,00	79.586,74	79.586,74
04.122.0005.2012.0000	Manutenção do Dep. de Patrimônio e Almoxarifado	0,00	0,00	79.204,73	79.204,73
04.122.0005.2017.0000	Manutenção da Procuradoria Geral do Município	0,00	0,00	61.122,62	61.122,62
04	122 0006 SOLENIDADES, HOMENAGENS E RECEPÇÕES	0,00	0,00	26.104,45	26.104,45
04.122.0006.2006.0000	Recepção de Hóspedes e Convidados Especiais	0,00	0,00	26.104,45	26.104,45
04	122 0007 ADMINISTRAÇÃO CONTÁBIL, TRIBUTÁRIA E FINANCEIRA	0,00	0,00	35.213,34	35.213,34
04.122.0007.2007.0000	Transf.de Recursos Financ.a Entidades Conveniadas	0,00	0,00	35.213,34	35.213,34
04	122 0008 RENOVAÇÃO DA FROTA VEÍCULOS	0,00	4.585,46	0,00	4.585,46
04.122.0008.1002.0000	Adquirir Veiculo para a Sec.de Administração e Finanças	0,00	3.183,47	0,00	3.183,47
04.122.0008.1003.0000	Adquirir Veiculo para o Gabinete do Prefeito	0,00	1.401,99	0,00	1.401,99
04	123 Administração Financeira	0,00	0,00	241.147,23	241.147,23
04	123 0005 SUPERVISÃO, PLANEJAMENTO E AÇÃO GOVERNAMENTAL	0,00	0,00	241.147,23	241.147,23
04.123.0005.2013.0000	Manutenção do Departamento Financeiro	0,00	0,00	163.470,58	163.470,58
04.123.0005.2014.0000	Man...do Deptº de Arrecadação Tributária	0,00	0,00	77.676,65	77.676,65
04	124 Controle Interno	0,00	0,00	413.066,83	413.066,83
04	124 0005 SUPERVISÃO, PLANEJAMENTO E AÇÃO GOVERNAMENTAL	0,00	0,00	413.066,83	413.066,83
04.124.0005.2015.0000	Manutenção das Atividades do Controle Interno	0,00	0,00	127.975,47	127.975,47
04.124.0005.2016.0000	Manutenção do Dept.de Contabilidade e Orçamento	0,00	0,00	285.091,36	285.091,36
04	126 Tecnologia da Informação	0,00	13.370,58	0,00	13.370,58
04	126 0010 INCLUSÃO DIGITAL	0,00	13.370,58	0,00	13.370,58
04.126.0010.1007.0000	Informatização da Sec.da Sec.Administração e Finanças	0,00	13.370,58	0,00	13.370,58

**PREF. MUN. DE SEBASTIAO BARROS**

AV. PRIMEIRO DE JANEIRO, S/N - CNPJ:016128050001-59

Orçamento Programa - Exercício de 2022

Anexo 07

Page 2

Lei: , Data:

**PROGRAMA DE TRABALHO DO GOVERNO
DEMONSTRATIVO DE FUNÇÕES, SUBFUNÇÕES E PROGRAMAS
POR PROJETOS, ATIVIDADES E OPERAÇÕES ESPECIAIS**

(Inc.II, § 2º, Art.2º)

Código	Especificação	Operação Especial	Projetos	Atividades	T o t a l
04	Administração	0,00	28.143,15	2.985.101,06	3.013.244,21
04	126 Tecnologia da Informação	0,00	13.370,58	0,00	13.370,58
08	Assistência Social	0,00	40.239,06	851.799,45	892.038,51
08	122 Administração Geral	0,00	28.778,56	305.363,42	334.141,98
08	122 0002 AMBIENTE DE TRABALHO COM QUALIDADE E MODERNIZADO	0,00	1.400,73	0,00	1.400,73
08.122.0002.1017.0000	Aquisição de Móveis e Equip.para desenvolv.dos Programas	0,00	1.400,73	0,00	1.400,73
08	122 0005 SUPERVISÃO, PLANEJAMENTO E AÇÃO GOVERNAMENTAL	0,00	0,00	305.363,42	305.363,42
08.122.0005.2046.0000	Man. da Secretaria de Ação Social	0,00	0,00	305.363,42	305.363,42
08	122 0008 RENOVAÇÃO DA FROTA VEÍCULOS	0,00	27.377,83	0,00	27.377,83
08.122.0008.1018.0000	Aquisição de Veiculo para a Sec. De Assist. Social	0,00	27.377,83	0,00	27.377,83
08	241 Assistência ao Idoso	0,00	1.273,39	0,00	1.273,39
08	241 0013 PROMOÇÃO DA URBANIZAÇÃO E INFRAESTRUTURA BÁSICA	0,00	1.273,39	0,00	1.273,39
08.241.0013.1016.0000	Const. do Centro de Conv. na Sede e Loc. Pitombas	0,00	1.273,39	0,00	1.273,39
08	243 Assistência à Criança e ao Adolescente	0,00	0,00	257.572,82	257.572,82
08	243 0017 ATENDIMENTO ÀS AÇÕES DE ASSISTÊNCIA SOCIAL	0,00	0,00	257.572,82	257.572,82
08.243.0017.2050.0000	Assist. Social a Criança e ao Adolescente	0,00	0,00	32.344,06	32.344,06
08.243.0017.2051.0000	Manutenção dos Serv.Convivencia e Fort. de Vinculos - SCFV	0,00	0,00	123.357,71	123.357,71
08.243.0017.2052.0000	Ações do Programa Primeira Infancia	0,00	0,00	80.223,42	80.223,42
08.243.0017.2082.0000	Manutenção do FMAS	0,00	0,00	21.647,63	21.647,63
08	244 Assistência Comunitária	0,00	10.187,11	288.863,21	299.050,32
08	244 0002 AMBIENTE DE TRABALHO COM QUALIDADE E MODERNIZADO	0,00	10.187,11	0,00	10.187,11
08.244.0002.1017.0000	Aquisição de Móveis e Equip.para desenvolv.dos Programas	0,00	8.913,72	0,00	8.913,72
08.244.0002.1041.0000	Reforma e Ampliação do CRAS	0,00	1.273,39	0,00	1.273,39
08	244 0017 ATENDIMENTO ÀS AÇÕES DE ASSISTÊNCIA SOCIAL	0,00	0,00	288.863,21	288.863,21
08.244.0017.2030.0000	Realizar Cursos de Capacitação e de Motivação	0,00	0,00	8.913,70	8.913,70
08.244.0017.2047.0000	Desenvolvimento Social e Cidadania - Proteção Básica Equioe Volante III	0,00	0,00	72.837,77	72.837,77
08.244.0017.2048.0000	Ações de Atenção Basica as Familias - PBF / CRAS	0,00	0,00	146.004,11	146.004,11
08.244.0017.2049.0000	Gestão Descentralizada das Ações do Bolsa Família - IGD	0,00	0,00	61.107,63	61.107,63
09	Previdência Social	0,00	0,00	1.255.000,00	1.255.000,00
09	272 Previdência do Regime Estatutário	0,00	0,00	1.255.000,00	1.255.000,00
09	272 0029 PREVIDENCIA MUNICIPAL	0,00	0,00	1.255.000,00	1.255.000,00
09.272.0029.2079.0000	Serviços Administrativos	0,00	0,00	142.000,00	142.000,00
09.272.0029.2080.0000	Benefícios Previdenciários	0,00	0,00	1.105.000,00	1.105.000,00
09.272.0029.2083.0000	QUALIFICAÇÃO E CAPACITAÇÃO JUNTO AO PRÓ-GESTÃO	0,00	0,00	8.000,00	8.000,00
10	Saúde	0,00	1.035.940,15	3.154.868,22	4.190.808,37
10	301 Atenção Básica	0,00	1.035.940,15	2.695.188,08	3.731.128,23

**PREF. MUN. DE SEBASTIAO BARROS**

AV. PRIMEIRO DE JANEIRO, S/N - CNPJ:016128050001-59

Orçamento Programa - Exercício de 2022

Anexo 07

Page 3

Lei: , Data:

**PROGRAMA DE TRABALHO DO GOVERNO
DEMONSTRATIVO DE FUNÇÕES, SUBFUNÇÕES E PROGRAMAS
POR PROJETOS, ATIVIDADES E OPERAÇÕES ESPECIAIS**

(Inc.II, § 2º, Art.2º)

Código	Especificação	Operação Especial	Projetos	Atividades	T o t a l		
10	Saúde	0,00	1.035.940,15	3.154.868,22	4.190.808,37		
10	301	Atenção Básica	0,00	1.035.940,15	2.695.188,08	3.731.128,23	
10	301	0002	AMBIENTE DE TRABALHO COM QUALIDADE E MODERNIZADO	0,00	33.235,42	109.699,50	142.934,92
10.301.0002.1013.0000	Aquisição de Moveis e Equip. p/a Sec.de Saude e Unidades	0,00	33.235,42	0,00	33.235,42	33.235,42	
10.301.0002.2038.0000	Manutenção Administ.da Secretaria de Saude	0,00	0,00	109.699,50	109.699,50	109.699,50	
10	301	0005	SUPERVISÃO, PLANEJAMENTO E AÇÃO GOVERNAMENTAL	0,00	5.000,00	1.379.513,31	1.384.513,31
10.301.0005.1012.0000	Construção e Ampliação de Unidades de Saude	0,00	5.000,00	0,00	5.000,00	5.000,00	
10.301.0005.2038.0000	Manutenção Administ.da Secretaria de Saude	0,00	0,00	1.379.513,31	1.379.513,31	1.379.513,31	
10	301	0008	RENOVAÇÃO DA FROTA VEÍCULOS	0,00	105.274,64	0,00	105.274,64
10.301.0008.1014.0000	Aquisição de uma Unidade Móvel de Saúde	0,00	92.540,76	0,00	92.540,76	92.540,76	
10.301.0008.1015.0000	Aquisição de Veículo para a Saúde	0,00	12.733,88	0,00	12.733,88	12.733,88	
10	301	0013	PROMOÇÃO DA URBANIZAÇÃO E INFRAESTRUTURA BÁSICA	0,00	892.430,09	184.004,51	1.076.434,60
10.301.0013.1012.0000	Construção e Ampliação de Unidades de Saude	0,00	892.430,09	0,00	892.430,09	892.430,09	
10.301.0013.2075.0000	Reforma e Conservação de Prédios e Unidades de Saúde	0,00	0,00	184.004,51	184.004,51	184.004,51	
10	301	0015	ATENDIMENTO ÀS AÇÕES DE SAÚDE	0,00	0,00	1.021.970,76	1.021.970,76
10.301.0015.2039.0000	Agentes Comunitarios de Saude	0,00	0,00	363.934,17	363.934,17	363.934,17	
10.301.0015.2040.0000	Ações do Programa Saúde da Família - PSF	0,00	0,00	421.059,14	421.059,14	421.059,14	
10.301.0015.2041.0000	Ações de Incentivo a Saúde Bucal - PISB	0,00	0,00	219.786,71	219.786,71	219.786,71	
10.301.0015.2042.0000	Assistência Farmacêutica Básica - PFB	0,00	0,00	14.643,96	14.643,96	14.643,96	
10.301.0015.2043.0000	Ações do Programa Medicamentos HD e AR	0,00	0,00	2.546,78	2.546,78	2.546,78	
10	304	Vigilância Sanitária	0,00	0,00	156.626,72	156.626,72	
10	304	0016	VIGILÂNCIA EPIDEMIOLÓGICA E SANITÁRIA	0,00	0,00	156.626,72	156.626,72
10.304.0016.2077.0000	Ações da Vig. Sanitaria	0,00	0,00	156.626,72	156.626,72	156.626,72	
10	305	Vigilância Epidemiológica	0,00	0,00	303.053,42	303.053,42	
10	305	0016	VIGILÂNCIA EPIDEMIOLÓGICA E SANITÁRIA	0,00	0,00	303.053,42	303.053,42
10.305.0016.2044.0000	Realização de Campanhas de Vacinação	0,00	0,00	61.746,46	61.746,46	61.746,46	
10.305.0016.2045.0000	Ações da Vig. Sanitaria e Epidemiologica	0,00	0,00	241.306,96	241.306,96	241.306,96	
12	Educação	0,00	911.129,01	7.509.105,89	8.420.234,90		
12	361	Ensino Fundamental	0,00	801.129,01	5.947.831,80	6.748.960,81	
12	361	0002	AMBIENTE DE TRABALHO COM QUALIDADE E MODERNIZADO	0,00	65.197,43	0,00	65.197,43
12.361.0002.1005.0000	Moveis e Equip. para a Educação	0,00	6.366,94	0,00	6.366,94	6.366,94	
12.361.0002.1011.0000	Móveis e Equipamentos para Escolas	0,00	58.830,49	0,00	58.830,49	58.830,49	
12	361	0005	SUPERVISÃO, PLANEJAMENTO E AÇÃO GOVERNAMENTAL	0,00	0,00	860.634,62	860.634,62
12.361.0005.2018.0000	Manut.Administr.da Sec. Mun.de Educação	0,00	0,00	860.634,62	860.634,62	860.634,62	
12	361	0008	RENOVAÇÃO DA FROTA VEÍCULOS	0,00	44.568,57	0,00	44.568,57
12.361.0008.1037.0000	Aquisição de Veículo para a Educação	0,00	44.568,57	0,00	44.568,57	44.568,57	
12	361	0011	ALIMENTAÇÃO ESCOLAR	0,00	0,00	151.693,43	151.693,43
12.361.0011.2019.0000	Merenda Escolar para o Ensino Fundamental	0,00	0,00	124.315,61	124.315,61	124.315,61	
12.361.0011.2021.0000	Merenda Escolar para o Ensino de Jovens e Adultos	0,00	0,00	27.377,82	27.377,82	27.377,82	

**PREF. MUN. DE SEBASTIAO BARROS**

AV. PRIMEIRO DE JANEIRO, S/N - CNPJ:016128050001-59

Orçamento Programa - Exercício de 2022

Anexo 07

Page 4

Lei: , Data:

**PROGRAMA DE TRABALHO DO GOVERNO
DEMONSTRATIVO DE FUNÇÕES, SUBFUNÇÕES E PROGRAMAS
POR PROJETOS, ATIVIDADES E OPERAÇÕES ESPECIAIS**

(Inc.II, § 2º, Art.2º)

Código	Especificação	Operação Especial	Projetos	Atividades	T o t a l
12	Educação	0,00	911.129,01	7.509.105,89	8.420.234,90
12 361	Ensino Fundamental	0,00	801.129,01	5.947.831,80	6.748.960,81
12 361 0012	ACESSO INTEGRAL AO ENSINO	0,00	145.000,00	725.762,00	870.762,00
12.361.0012.1009.0000	Construção de Unidades Escolares	0,00	95.000,00	0,00	95.000,00
12.361.0012.1010.0000	Manut.e Reforma de Unidades Escolares	0,00	50.000,00	0,00	50.000,00
12.361.0012.2018.0000	Manut.Administr.da Sec. Mun.de Educação	0,00	0,00	58.145,70	58.145,70
12.361.0012.2023.0000	Atividades do Ensino de Jovens e Adultos	0,00	0,00	116.227,04	116.227,04
12.361.0012.2024.0000	Manutenção do Departamento de Ens. Fundamental	0,00	0,00	133.165,85	133.165,85
12.361.0012.2025.0000	Transporte de Alunos para o Ensino Fundamental	0,00	0,00	226.927,32	226.927,32
12.361.0012.2027.0000	Transporte de Alunos para o Ensino de Jovens e Adultos	0,00	0,00	78.313,35	78.313,35
12.361.0012.2028.0000	Transporte de Alunos compartilhado com o Estado	0,00	0,00	21.010,91	21.010,91
12.361.0012.2081.0000	Manutenção das Ações do Salário Educação	0,00	0,00	91.971,83	91.971,83
12 361 0013	PROMOÇÃO DA URBANIZAÇÃO E INFRAESTRUTURA BÁSICA	0,00	546.363,01	0,00	546.363,01
12.361.0013.1009.0000	Construção de Unidades Escolares	0,00	147.511,78	0,00	147.511,78
12.361.0013.1010.0000	Manut.e Reforma de Unidades Escolares	0,00	398.851,23	0,00	398.851,23
12 361 0014	VALORIZAÇÃO DO SERVIDOR PÚBLICO	0,00	0,00	244.484,56	244.484,56
12.361.0014.2030.0000	Realizar Cursos de Capacitação e de Motivação	0,00	0,00	28.014,54	28.014,54
12.361.0014.2031.0000	Curso de Capacitação Continuada para Professores	0,00	0,00	216.470,02	216.470,02
12 361 0028	ACESSO INTEGRAL AO ENSINO FUNDAMENTAL	0,00	0,00	3.965.257,19	3.965.257,19
12.361.0028.2032.0000	Enc.com os Prof.do Magisterio - 70% - Ens.Fundamental	0,00	0,00	2.772.664,24	2.772.664,24
12.361.0028.2036.0000	Encargos Gerais Ensino Fundamental - 30%	0,00	0,00	1.192.592,95	1.192.592,95
12 362	Ensino Médio	0,00	0,00	1.591,73	1.591,73
12 362 0011	ALIMENTAÇÃO ESCOLAR	0,00	0,00	1.591,73	1.591,73
12.362.0011.2078.0000	Merenda Escolar para o Ensino Médio	0,00	0,00	1.591,73	1.591,73
12 365	Educação Infantil	0,00	110.000,00	1.559.682,36	1.669.682,36
12 365 0011	ALIMENTAÇÃO ESCOLAR	0,00	0,00	26.008,18	26.008,18
12.365.0011.2020.0000	Merenda Escolar para o Ensino Infantil	0,00	0,00	26.008,18	26.008,18
12 365 0012	ACESSO INTEGRAL AO ENSINO	0,00	60.000,00	370.037,67	430.037,67
12.365.0012.1009.0000	Construção de Unidades Escolares	0,00	30.000,00	0,00	30.000,00
12.365.0012.1011.0000	Móveis e Equipamentos para Escolas	0,00	30.000,00	0,00	30.000,00
12.365.0012.2022.0000	Atividades do Ensino Infantil	0,00	0,00	104.417,79	104.417,79
12.365.0012.2026.0000	Transporte de Alunos para o Ensino Infantil	0,00	0,00	42.031,71	42.031,71
12.365.0012.2033.0000	Enc.c/os Prof.do Magistério - Ensino Infantil - 70%	0,00	0,00	140.000,00	140.000,00
12.365.0012.2081.0000	Manutenção das Ações do Salário Educação	0,00	0,00	83.588,17	83.588,17
12 365 0013	PROMOÇÃO DA URBANIZAÇÃO E INFRAESTRUTURA BÁSICA	0,00	50.000,00	0,00	50.000,00
12.365.0013.1042.0000	CONSTRUÇÃO E CRECHE	0,00	50.000,00	0,00	50.000,00
12 365 0028	ACESSO INTEGRAL AO ENSINO FUNDAMENTAL	0,00	0,00	1.163.636,51	1.163.636,51
12.365.0028.2033.0000	Enc.c/os Prof.do Magistério - Ensino Infantil - 70%	0,00	0,00	566.657,44	566.657,44
12.365.0028.2035.0000	Encargos Gerais Ensino Infantil - 30%	0,00	0,00	596.979,07	596.979,07
13	Cultura	0,00	1.273,38	220.041,31	221.314,69
13 392	Difusão Cultural	0,00	1.273,38	220.041,31	221.314,69
13 392 0002	AMBIENTE DE TRABALHO COM QUALIDADE E MODERNIZADO	0,00	636,69	0,00	636,69
13.392.0002.1019.0000	Aquisição de Equipamentos p/a Depart.de Cult.Esp.e Lazer	0,00	636,69	0,00	636,69

**PREF. MUN. DE SEBASTIAO BARROS**

AV. PRIMEIRO DE JANEIRO, S/N - CNPJ:016128050001-59

Orçamento Programa - Exercício de 2022

Anexo 07

Page 5

Lei: , Data:

**PROGRAMA DE TRABALHO DO GOVERNO
DEMONSTRATIVO DE FUNÇÕES, SUBFUNÇÕES E PROGRAMAS
POR PROJETOS, ATIVIDADES E OPERAÇÕES ESPECIAIS**

(Inc.II, § 2º, Art.2º)

Código	Especificação	Operação Especial	Projetos	Atividades	T o t a l
13	Cultura	0,00	1.273,38	220.041,31	221.314,69
13	392 Difusão Cultural	0,00	1.273,38	220.041,31	221.314,69
13	392 0005 SUPERVISÃO, PLANEJAMENTO E AÇÃO GOVERNAMENTAL	0,00	0,00	27.377,82	27.377,82
13.392.0005.2053.0000	Manut.Adm.da Sec.Mun.Cult.Esporte e Lazer	0,00	0,00	27.377,82	27.377,82
13	392 0019 APOIO À CULTURA	0,00	636,69	186.551,24	187.187,93
13.392.0019.1020.0000	Moveis e Equip. p/ Biblioteca Municipal	0,00	636,69	0,00	636,69
13.392.0019.2054.0000	Promoção de Eventos Culturais	0,00	0,00	171.907,31	171.907,31
13.392.0019.2055.0000	Promoção de oficinas de Teatro, Danças, Música, Canto, Liter	0,00	0,00	8.913,71	8.913,71
13.392.0019.2056.0000	Manutenção da Biblioteca Municipal	0,00	0,00	3.183,46	3.183,46
13.392.0019.2057.0000	Implantação da Banda Municipal	0,00	0,00	2.546,76	2.546,76
13	392 0020 APOIO AO ESPORTE AMADOR	0,00	0,00	6.112,25	6.112,25
13.392.0020.2061.0000	Manutenção e Conservação do Centro Cultural	0,00	0,00	6.112,25	6.112,25
15	Urbanismo	0,00	584.305,11	764.170,20	1.348.475,31
15	122 Administração Geral	0,00	0,00	296.645,95	296.645,95
15	122 0005 SUPERVISÃO, PLANEJAMENTO E AÇÃO GOVERNAMENTAL	0,00	0,00	296.645,95	296.645,95
15.122.0005.2062.0000	Manut.Administ.da Sec.Mun.Infraestrutura e Servs. Públicos	0,00	0,00	296.645,95	296.645,95
15	451 Infra-Estrutura Urbana	0,00	0,00	52.208,89	52.208,89
15	451 0005 SUPERVISÃO, PLANEJAMENTO E AÇÃO GOVERNAMENTAL	0,00	0,00	52.208,89	52.208,89
15.451.0005.2063.0000	Planejamento Urbano Adequação e Implantação do Plano Diretor	0,00	0,00	52.208,89	52.208,89
15	452 Serviços Urbanos	0,00	508.349,39	357.376,24	865.725,63
15	452 0002 AMBIENTE DE TRABALHO COM QUALIDADE E MODERNIZADO	0,00	2.546,78	0,00	2.546,78
15.452.0002.1023.0000	Aquisição de Equip. p/a Sec.Mun.de Inf.e Servs.Públicos e Desenv.Urbano	0,00	2.546,78	0,00	2.546,78
15	452 0013 PROMOÇÃO DA URBANIZAÇÃO E INFRAESTRUTURA BÁSICA	0,00	396.482,29	181.330,39	577.812,68
15.452.0013.1024.0000	Pavimentação e Abertura de Ruas e Avenidas	0,00	374.834,70	0,00	374.834,70
15.452.0013.1025.0000	Construção de Praças, Parques e Jardins	0,00	21.647,59	0,00	21.647,59
15.452.0013.2064.0000	Manutenção dos Passeios e das Vias Públicas Urbanas	0,00	0,00	181.330,39	181.330,39
15	452 0023 SERVIÇOS DE UTILIDADE PÚBLICA	0,00	109.320,32	176.045,85	285.366,17
15.452.0023.1032.0000	Equipamentos e Veículos para Limpeza Pública	0,00	636,69	0,00	636,69
15.452.0023.1039.0000	Construção do Aterro Sanitário	0,00	76.848,94	0,00	76.848,94
15.452.0023.1078.0000	Construção de Cemitérios e Capela Mortuária	0,00	31.834,69	0,00	31.834,69
15.452.0023.2067.0000	Manutenção da Coleta e Destinação de Lixo e Limpeza Urbana	0,00	0,00	161.720,23	161.720,23
15.452.0023.2068.0000	Manut.e Conservação de Cemitérios	0,00	0,00	14.325,62	14.325,62
15	752 Energia Elétrica	0,00	75.955,72	57.939,12	133.894,84
15	752 0013 PROMOÇÃO DA URBANIZAÇÃO E INFRAESTRUTURA BÁSICA	0,00	44.886,92	0,00	44.886,92
15.752.0013.1027.0000	Ampliação da Rede de Iluminação Pública	0,00	44.886,92	0,00	44.886,92
15	752 0026 LUZ PARA TODOS	0,00	31.068,80	57.939,12	89.007,92
15.752.0026.1035.0000	Instalação de Rede de Eletrificação Rural	0,00	31.068,80	0,00	31.068,80
15.752.0026.2073.0000	Manutenção da Rede de Iluminação Pública	0,00	0,00	57.939,12	57.939,12
16	Habitação	0,00	517.462,48	0,00	517.462,48

**PREF. MUN. DE SEBASTIAO BARROS**

AV. PRIMEIRO DE JANEIRO, S/N - CNPJ:016128050001-59

Orçamento Programa - Exercício de 2022

Anexo 07

Page 6

Lei: , Data:

**PROGRAMA DE TRABALHO DO GOVERNO
DEMONSTRATIVO DE FUNÇÕES, SUBFUNÇÕES E PROGRAMAS
POR PROJETOS, ATIVIDADES E OPERAÇÕES ESPECIAIS**

(Inc.II, § 2º, Art.2º)

Código	Especificação	Operação Especial	Projetos	Atividades	T o t a l
16	Habitação	0,00	517.462,48	0,00	517.462,48
16	482 Habitação Urbana	0,00	517.462,48	0,00	517.462,48
16	482 0021 MELHORIA HABITACIONAL	0,00	517.462,48	0,00	517.462,48
16.482.0021.1028.0000	Construção de Unidades Habitacionais de Interesse Social	0,00	292.809,29	0,00	292.809,29
16.482.0021.1029.0000	Melhoria Habitacional para Controle da Doença de Chagas	0,00	224.653,19	0,00	224.653,19
17	Saneamento	0,00	302.671,93	50.553,49	353.225,42
17	512 Saneamento Básico Urbano	0,00	302.671,93	50.553,49	353.225,42
17	512 0013 PROMOÇÃO DA URBANIZAÇÃO E INFRAESTRUTURA BÁSICA	0,00	4.138,52	0,00	4.138,52
17.512.0013.1026.0000	Implantação da Rede Coletora e Tratamento de Esgoto	0,00	4.138,52	0,00	4.138,52
17	512 0022 ABASTECIMENTO DE ÁGUA	0,00	298.533,41	50.553,49	349.086,90
17.512.0022.1030.0000	Implant. e Manut. do Serv. Local de Saneamento	0,00	218.200,81	0,00	218.200,81
17.512.0022.1031.0000	Perfuração e Instalação de Poços e Adutoras	0,00	45.332,60	0,00	45.332,60
17.512.0022.1043.0000	CONSTRUÇÃO, REFORMA E MANUTENÇÃO DE ATERRO SANITÁRIO	0,00	35.000,00	0,00	35.000,00
17.512.0022.2066.0000	Man. do Sistema de Abastecimento de Água	0,00	0,00	50.553,49	50.553,49
20	Agricultura	0,00	128.651,20	76.815,81	205.467,01
20	122 Administração Geral	0,00	0,00	67.774,78	67.774,78
20	122 0024 PROMOÇÃO AGROPECUÁRIA	0,00	0,00	67.774,78	67.774,78
20.122.0024.2070.0000	Manutenção do Depto. de Agricultura	0,00	0,00	67.774,78	67.774,78
20	605 Abastecimento	0,00	126.104,44	0,00	126.104,44
20	605 0025 PROMOÇÃO DO COMÉRCIO LOCAL	0,00	126.104,44	0,00	126.104,44
20.605.0025.1034.0000	Construção e Ampliação de Mercados e Feiras	0,00	26.104,44	0,00	26.104,44
20.605.0025.1045.0000	CONSTRUÇÃO, AMPLIAÇÃO E REFORMA DE MATADOURO PÚBLICO	0,00	100.000,00	0,00	100.000,00
20	608 Promoção da Produção Agropecuária	0,00	2.546,76	2.546,76	5.093,52
20	608 0024 PROMOÇÃO AGROPECUÁRIA	0,00	2.546,76	2.546,76	5.093,52
20.608.0024.1033.0000	Implantação da Patrulha Agrícola	0,00	2.546,76	0,00	2.546,76
20.608.0024.2071.0000	Implantação e Manut.de Hortas Comunitárias	0,00	0,00	2.546,76	2.546,76
20	609 Defesa Agropecuária	0,00	0,00	6.494,27	6.494,27
20	609 0024 PROMOÇÃO AGROPECUÁRIA	0,00	0,00	6.494,27	6.494,27
20.609.0024.2069.0000	Assistencia Técnica e Incentivo a Pequenos Produtores	0,00	0,00	2.546,76	2.546,76
20.609.0024.2072.0000	Realização de Feiras e Eventos Agropecuários	0,00	0,00	3.947,51	3.947,51
24	Comunicações	0,00	0,00	45.841,96	45.841,96
24	722 Telecomunicações	0,00	0,00	45.841,96	45.841,96
24	722 0013 PROMOÇÃO DA URBANIZAÇÃO E INFRAESTRUTURA BÁSICA	0,00	0,00	45.841,96	45.841,96
24.722.0013.2065.0000	Manutenção e Melhoramento e Ampliação da Recepção de Sinal TV	0,00	0,00	45.841,96	45.841,96

**PREF. MUN. DE SEBASTIAO BARROS**

AV. PRIMEIRO DE JANEIRO, S/N - CNPJ:016128050001-59

Orçamento Programa - Exercício de 2022

Anexo 07

Page 7

Lei: , Data:

**PROGRAMA DE TRABALHO DO GOVERNO
DEMONSTRATIVO DE FUNÇÕES, SUBFUNÇÕES E PROGRAMAS
POR PROJETOS, ATIVIDADES E OPERAÇÕES ESPECIAIS**

(Inc.II, § 2º, Art.2º)

Código	Especificação	Operação Especial	Projetos	Atividades	T o t a l
26	Transporte	0,00	1.910,07	54.118,96	56.029,03
26	782 Transporte Rodoviário	0,00	1.910,07	54.118,96	56.029,03
26	782 0027 MELHOR ESTRADA	0,00	1.910,07	54.118,96	56.029,03
26.782.0027.1036.0000	Construção e Recuperação de Estradas e Pontes	0,00	1.910,07	0,00	1.910,07
26.782.0027.2076.0000	Manutenção e Conserv. de Estradas e Pontes	0,00	0,00	54.118,96	54.118,96
27	Desporto e Lazer	0,00	73.862,34	38.503,44	112.365,78
27	812 Desporto Comunitário	0,00	73.862,34	38.503,44	112.365,78
27	812 0020 APOIO AO ESPORTE AMADOR	0,00	73.862,34	38.503,44	112.365,78
27.812.0020.1021.0000	Reforma e Conservação de Parques Esportivos, Praças e Ginásio	0,00	41.104,44	0,00	41.104,44
27.812.0020.1022.0000	Construção de Quadra de Esporte	0,00	22.761,80	0,00	22.761,80
27.812.0020.1038.0000	Construção de Parque de Vaquejada na sede	0,00	9.996,10	0,00	9.996,10
27.812.0020.2058.0000	Manutenção e Promoção de Atividades Esportivas	0,00	0,00	31.261,68	31.261,68
27.812.0020.2059.0000	Readequação e manutenção do Parque Municipal de Vaquejada	0,00	0,00	5.077,00	5.077,00
27.812.0020.2060.0000	Implantação da Escolinha Municipal de Esportes	0,00	0,00	2.164,76	2.164,76
28	Encargos Especiais	288.146,32	0,00	0,00	288.146,32
28	843 Serviço da Dívida Interna	186.275,32	0,00	0,00	186.275,32
28	843 0003 ADMINISTRAÇÃO DE OPERAÇÕES ESPECIAIS	186.275,32	0,00	0,00	186.275,32
28.843.0003.0001.0000	Refinanciamento de Dívidas	186.275,32	0,00	0,00	186.275,32
28	846 Outros Encargos Especiais	101.871,00	0,00	0,00	101.871,00
28	846 0003 ADMINISTRAÇÃO DE OPERAÇÕES ESPECIAIS	101.871,00	0,00	0,00	101.871,00
28.846.0003.0002.0000	Contribuições para Formação do Pat.Serv.Público - PASEP	101.871,00	0,00	0,00	101.871,00
99	RESERVA DE CONTINGENCIA	291.806,50	0,00	0,00	291.806,50
99	999 Reserva de Contingência	291.806,50	0,00	0,00	291.806,50
99	999 9999 RESERVA DE CONTINGENCIA	291.806,50	0,00	0,00	291.806,50
99.999.9999.9999.0000	Reserva de Contingencia	291.806,50	0,00	0,00	291.806,50
TOTAL		579.952,82	3.635.774,98	17.784.272,20	22.000.000,00

PABLO CUSTODIO
MENDES DE
CARVALHO:00406221340

Assinado de forma digital por
PABLO CUSTODIO MENDES DE
CARVALHO:00406221340
Dados: 2021.09.28 17:53:38
-03'00'

PABLO CUSTODIO MENDES DE CARVALHO
PREFEITO MUNICIPAL
004.062.213-40

PETRONILIO ALVES
DE SANTANA
NETO:00721251366

Assinado de forma digital por
PETRONILIO ALVES DE SANTANA
NETO:00721251366
Dados: 2021.09.28 18:19:31 -03'00'

PETRONILIO ALVES DE SANTANA NETO
CONTADOR CRC 12.135/O-7
007.212.513-66

**PREF. MUN. DE SEBASTIAO BARROS**

AV. PRIMEIRO DE JANEIRO, S/N - CNPJ:016128050001-59

Orçamento Programa - Exercício de 2022

Anexo 08

Page 1

Lei: , Data:

DESPESA POR FUNÇÃO, SUBFUNÇÃO E PROGRAMAS**CONFORME O VÍNCULO COM OS RECURSOS**

(Inc.II, § 2º, Art.2º)

Código	Especificação	Ordinário	Vinculado	Adm. Indireta	Total
01	Legislativa	788.539,51			788.539,51
01 031	Ação Legislativa	788.539,51			788.539,51
01 031 0001	PROCESSO LEGISLATIVO	733.970,94			733.970,94
01 031 0002	AMBIENTE DE TRABALHO COM QUALIDADE E MODERNIZADO	41.834,70			41.834,70
01 031 0004	DIVULGAÇÃO DE ATOS E FATOS PÚBLICOS	12.733,87			12.733,87
04	Administração	2.895.753,77	117.490,44		3.013.244,21
04 122	Administração Geral	2.228.169,13	117.490,44		2.345.659,57
04 122 0002	AMBIENTE DE TRABALHO COM QUALIDADE E MODERNIZADO	10.187,11			10.187,11
04 122 0004	DIVULGAÇÃO DE ATOS E FATOS PÚBLICOS	85.698,58			85.698,58
04 122 0005	SUPERVISÃO, PLANEJAMENTO E AÇÃO GOVERNAMENTAL	2.066.380,19	117.490,44		2.183.870,63
04 122 0006	SOLENIIDADES, HOMENAGENS E RECEPÇÕES	26.104,45			26.104,45
04 122 0007	ADMINISTRAÇÃO CONTÁBIL, TRIBUTÁRIA E FINANCEIRA	35.213,34			35.213,34
04 122 0008	RENOVAÇÃO DA FROTA VEÍCULOS	4.585,46			4.585,46
04 123	Administração Financeira	241.147,23			241.147,23
04 123 0005	SUPERVISÃO, PLANEJAMENTO E AÇÃO GOVERNAMENTAL	241.147,23			241.147,23
04 124	Controle Interno	413.066,83			413.066,83
04 124 0005	SUPERVISÃO, PLANEJAMENTO E AÇÃO GOVERNAMENTAL	413.066,83			413.066,83
04 126	Tecnologia da Informação	13.370,58			13.370,58
04 126 0010	INCLUSÃO DIGITAL	13.370,58			13.370,58
08	Assistência Social	372.216,31	519.822,20		892.038,51
08 122	Administração Geral	307.400,84	26.741,14		334.141,98
08 122 0002	AMBIENTE DE TRABALHO COM QUALIDADE E MODERNIZADO	1.400,73			1.400,73
08 122 0005	SUPERVISÃO, PLANEJAMENTO E AÇÃO GOVERNAMENTAL	305.363,42			305.363,42
08 122 0008	RENOVAÇÃO DA FROTA VEÍCULOS	636,69	26.741,14		27.377,83
08 241	Assistência ao Idoso	1.273,39			1.273,39
08 241 0013	PROMOÇÃO DA URBANIZAÇÃO E INFRAESTRUTURA BÁSICA	1.273,39			1.273,39
08 243	Assistência à Criança e ao Adolescente	53.991,69	203.581,13		257.572,82
08 243 0017	ATENDIMENTO ÀS AÇÕES DE ASSISTÊNCIA SOCIAL	53.991,69	203.581,13		257.572,82
08 244	Assistência Comunitária	9.550,39	289.499,93		299.050,32
08 244 0002	AMBIENTE DE TRABALHO COM QUALIDADE E MODERNIZADO		10.187,11		10.187,11
08 244 0017	ATENDIMENTO ÀS AÇÕES DE ASSISTÊNCIA SOCIAL	9.550,39	279.312,82		288.863,21
09	Previdência Social		1.255.000,00		1.255.000,00
09 272	Previdência do Regime Estatutário		1.255.000,00		1.255.000,00
09 272 0029	PREVIDENCIA MUNICIPAL		1.255.000,00		1.255.000,00
10	Saúde		4.190.808,37		4.190.808,37
10 301	Atenção Básica		3.731.128,23		3.731.128,23
10 301 0002	AMBIENTE DE TRABALHO COM QUALIDADE E MODERNIZADO		142.934,92		142.934,92
10 301 0005	SUPERVISÃO, PLANEJAMENTO E AÇÃO GOVERNAMENTAL		1.384.513,31		1.384.513,31

**PREF. MUN. DE SEBASTIAO BARROS**

AV. PRIMEIRO DE JANEIRO, S/N - CNPJ:016128050001-59

Orçamento Programa - Exercício de 2022

Anexo 08

Page 2

Lei: , Data:

**DESPESA POR FUNÇÃO, SUBFUNÇÃO E PROGRAMAS
CONFORME O VÍNCULO COM OS RECURSOS**

(Inc.II, § 2º, Art.2º)

Código	Especificação	Ordinário	Vinculado	Adm. Indireta	Total
10 301 0008	RENOVAÇÃO DA FROTA VEÍCULOS		105.274,64		105.274,64
10 301 0013	PROMOÇÃO DA URBANIZAÇÃO E INFRAESTRUTURA BÁSICA		1.076.434,60		1.076.434,60
10 301 0015	ATENDIMENTO ÀS AÇÕES DE SAÚDE		1.021.970,76		1.021.970,76
10 304	Vigilância Sanitária		156.626,72		156.626,72
10 304 0016	VIGILÂNCIA EPIDEMIOLÓGICA E SANITÁRIA		156.626,72		156.626,72
10 305	Vigilância Epidemiológica		303.053,42		303.053,42
10 305 0016	VIGILÂNCIA EPIDEMIOLÓGICA E SANITÁRIA		303.053,42		303.053,42
12	Educação		8.420.234,90		8.420.234,90
12 361	Ensino Fundamental		6.748.960,81		6.748.960,81
12 361 0002	AMBIENTE DE TRABALHO COM QUALIDADE E MODERNIZADO		65.197,43		65.197,43
12 361 0005	SUPERVISÃO, PLANEJAMENTO E AÇÃO GOVERNAMENTAL		860.634,62		860.634,62
12 361 0008	RENOVAÇÃO DA FROTA VEÍCULOS		44.568,57		44.568,57
12 361 0011	ALIMENTAÇÃO ESCOLAR		151.693,43		151.693,43
12 361 0012	ACESSO INTEGRAL AO ENSINO		870.762,00		870.762,00
12 361 0013	PROMOÇÃO DA URBANIZAÇÃO E INFRAESTRUTURA BÁSICA		546.363,01		546.363,01
12 361 0014	VALORIZAÇÃO DO SERVIDOR PÚBLICO		244.484,56		244.484,56
12 361 0028	ACESSO INTEGRAL AO ENSINO FUNDAMENTAL		3.965.257,19		3.965.257,19
12 362	Ensino Médio		1.591,73		1.591,73
12 362 0011	ALIMENTAÇÃO ESCOLAR		1.591,73		1.591,73
12 365	Educação Infantil		1.669.682,36		1.669.682,36
12 365 0011	ALIMENTAÇÃO ESCOLAR		26.008,18		26.008,18
12 365 0012	ACESSO INTEGRAL AO ENSINO		430.037,67		430.037,67
12 365 0013	PROMOÇÃO DA URBANIZAÇÃO E INFRAESTRUTURA BÁSICA		50.000,00		50.000,00
12 365 0028	ACESSO INTEGRAL AO ENSINO FUNDAMENTAL		1.163.636,51		1.163.636,51
13	Cultura	221.314,69			221.314,69
13 392	Difusão Cultural	221.314,69			221.314,69
13 392 0002	AMBIENTE DE TRABALHO COM QUALIDADE E MODERNIZADO	636,69			636,69
13 392 0005	SUPERVISÃO, PLANEJAMENTO E AÇÃO GOVERNAMENTAL	27.377,82			27.377,82
13 392 0019	APOIO À CULTURA	187.187,93			187.187,93
13 392 0020	APOIO AO ESPORTE AMADOR	6.112,25			6.112,25
15	Urbanismo	957.155,86	391.319,45		1.348.475,31
15 122	Administração Geral	296.645,95			296.645,95
15 122 0005	SUPERVISÃO, PLANEJAMENTO E AÇÃO GOVERNAMENTAL	296.645,95			296.645,95
15 451	Infra-Estrutura Urbana	52.208,89			52.208,89
15 451 0005	SUPERVISÃO, PLANEJAMENTO E AÇÃO GOVERNAMENTAL	52.208,89			52.208,89
15 452	Serviços Urbanos	569.462,70	296.262,93		865.725,63
15 452 0002	AMBIENTE DE TRABALHO COM QUALIDADE E MODERNIZADO	2.546,78			2.546,78
15 452 0013	PROMOÇÃO DA URBANIZAÇÃO E INFRAESTRUTURA BÁSICA	307.017,50	270.795,18		577.812,68
15 452 0023	SERVIÇOS DE UTILIDADE PÚBLICA	259.898,42	25.467,75		285.366,17
15 752	Energia Elétrica	38.838,32	95.056,52		133.894,84
15 752 0013	PROMOÇÃO DA URBANIZAÇÃO E INFRAESTRUTURA BÁSICA	6.685,29	38.201,63		44.886,92
15 752 0026	LUZ PARA TODOS	32.153,03	56.854,89		89.007,92

**PREF. MUN. DE SEBASTIAO BARROS**

AV. PRIMEIRO DE JANEIRO, S/N - CNPJ:016128050001-59

Orçamento Programa - Exercício de 2022

Anexo 08

Page 3

Lei: , Data:

**DESPESA POR FUNÇÃO, SUBFUNÇÃO E PROGRAMAS
CONFORME O VÍNCULO COM OS RECURSOS**

(Inc.II, § 2º, Art.2º)

Código	Especificação	Ordinário	Vinculado	Adm. Indireta	Total
16	Habitação	71.505,21	445.957,27		517.462,48
16 482	Habitação Urbana	71.505,21	445.957,27		517.462,48
16 482 0021	MELHORIA HABITACIONAL	71.505,21	445.957,27		517.462,48
17	Saneamento	108.526,43	244.698,99		353.225,42
17 512	Saneamento Básico Urbano	108.526,43	244.698,99		353.225,42
17 512 0013	PROMOÇÃO DA URBANIZAÇÃO E INFRAESTRUTURA BÁSICA	1.591,74	2.546,78		4.138,52
17 512 0022	ABASTECIMENTO DE ÁGUA	106.934,69	242.152,21		349.086,90
20	Agricultura	149.736,77	55.730,24		205.467,01
20 122	Administração Geral	67.774,78			67.774,78
20 122 0024	PROMOÇÃO AGROPECUÁRIA	67.774,78			67.774,78
20 605	Abastecimento	70.374,20	55.730,24		126.104,44
20 605 0025	PROMOÇÃO DO COMÉRCIO LOCAL	70.374,20	55.730,24		126.104,44
20 608	Promoção da Produção Agropecuária	5.093,52			5.093,52
20 608 0024	PROMOÇÃO AGROPECUÁRIA	5.093,52			5.093,52
20 609	Defesa Agropecuária	6.494,27			6.494,27
20 609 0024	PROMOÇÃO AGROPECUÁRIA	6.494,27			6.494,27
24	Comunicações	45.841,96			45.841,96
24 722	Telecomunicações	45.841,96			45.841,96
24 722 0013	PROMOÇÃO DA URBANIZAÇÃO E INFRAESTRUTURA BÁSICA	45.841,96			45.841,96
26	Transporte	53.482,26	2.546,77		56.029,03
26 782	Transporte Rodoviário	53.482,26	2.546,77		56.029,03
26 782 0027	MELHOR ESTRADA	53.482,26	2.546,77		56.029,03
27	Desporto e Lazer	74.603,98	37.761,80		112.365,78
27 812	Desporto Comunitário	74.603,98	37.761,80		112.365,78
27 812 0020	APOIO AO ESPORTE AMADOR	74.603,98	37.761,80		112.365,78
28	Encargos Especiais	288.146,32			288.146,32
28 843	Serviço da Dívida Interna	186.275,32			186.275,32
28 843 0003	ADMINISTRAÇÃO DE OPERAÇÕES ESPECIAIS	186.275,32			186.275,32
28 846	Outros Encargos Especiais	101.871,00			101.871,00
28 846 0003	ADMINISTRAÇÃO DE OPERAÇÕES ESPECIAIS	101.871,00			101.871,00
99	RESERVA DE CONTINGENCIA	152.806,50	139.000,00		291.806,50
99 999	Reserva de Contingência	152.806,50	139.000,00		291.806,50
99 999 9999	RESERVA DE CONTINGENCIA	152.806,50	139.000,00		291.806,50



PREF. MUN. DE SEBASTIAO BARROS

AV. PRIMEIRO DE JANEIRO, S/N - CNPJ:016128050001-59

Orçamento Programa - Exercício de 2022

Anexo 08

Page 4

Lei: , Data:

**DESPESA POR FUNÇÃO, SUBFUNÇÃO E PROGRAMAS
CONFORME O VÍNCULO COM OS RECURSOS**

(Inc.II, § 2º, Art.2º)

Código	Especificação	Ordinário	Vinculado	Adm. Indireta	Total
TOTAL		6.179.629,57	15.820.370,43	0,00	22.000.000,00

**PABLO CUSTODIO
MENDES DE
CARVALHO:0040622
1340**

Assinado de forma digital por
PABLO CUSTODIO MENDES
DE CARVALHO:00406221340
Dados: 2021.09.28 17:54:22
-03'00'

PABLO CUSTODIO MENDES DE CARVALHO
PREFEITO MUNICIPAL
004.062.213-40

**PETRONILIO ALVES
DE SANTANA
NETO:00721251366**

Assinado de forma digital por
PETRONILIO ALVES DE
SANTANA NETO:00721251366
Dados: 2021.09.28 18:24:01
-03'00'

PETRONÍLIO ALVES DE SANTANA NETO
CONTADOR CRC 12.135/O-7
007.212.513-66

**PREF. MUN. DE SEBASTIAO BARROS**

AV. PRIMEIRO DE JANEIRO, S/N - CNPJ:016128050001-59

Orçamento Programa - Exercício de 2022

Anexo 09

Page 1

DEMONSTRATIVO DAS DESPESAS POR ORGÃO E FUNÇÕES DE GOVERNO

(Inc.II, § 2º, Art.2º)

Lei: , Data:

ORGÃO	01 01	CÂMARA MUNICIPAL	Valor
Função	01	Legislativa	788.539,51
Função	28	Encargos Especiais	11.460,49
ORGÃO	02 01	GABINETE DO PREFEITO	Valor
Função	04	Administração	441.229,38
ORGÃO	02 02	PROCURADORIA GERAL DO MUNICÍPIO	Valor
Função	04	Administração	61.122,62
ORGÃO	02 03	CONTROLADORIA GERAL DO MUNICÍPIO	Valor
Função	04	Administração	127.975,47
ORGÃO	02 04	SEC. MUN. DE ADMINISTRAÇÃO E FINANÇAS	Valor
Função	04	Administração	2.382.916,74
Função	28	Encargos Especiais	276.685,83
ORGÃO	02 05	FUNDO MUNICIPAL DE SAÚDE - FMS	Valor
Função	10	Saúde	4.190.808,37
ORGÃO	02 06	SEC.MUN.DE INFRA ESTRUTURA E SERVIÇOS PÚBLICO E DESENV.URBAN	Valor
Função	15	Urbanismo	1.348.475,31
Função	16	Habitação	517.462,48
Função	17	Saneamento	353.225,42
Função	24	Comunicações	45.841,96
Função	26	Transporte	56.029,03
ORGÃO	02 07	SEC.MUN.DE EDUCAÇÃO, CULTURA, ESPORTE E LAZER.	Valor
Função	12	Educação	2.654.698,77
Função	13	Cultura	221.314,69
Função	27	Desporto e Lazer	112.365,78
ORGÃO	02 09	SECRETARIA MUNICIPAL DE ASSISTÊNCIA SOCIAL E CIDADANIA	Valor
Função	08	Assistência Social	376.673,13
ORGÃO	02 10	SEC.MUN.DE AGRICULTURA, REC.HÍDRICOS E MEIO AMBIENTE	Valor
Função	20	Agricultura	205.467,01
ORGÃO	02 11	FUNDO MUNICIPAL DE ASSISTENCIA SOCIAL - FMAS	Valor
Função	08	Assistência Social	515.365,38

**PREF. MUN. DE SEBASTIAO BARROS**

AV. PRIMEIRO DE JANEIRO, S/N - CNPJ:016128050001-59

Orçamento Programa - Exercício de 2022

Anexo 09

Page 2

DEMONSTRATIVO DAS DESPESAS POR ORGÃO E FUNÇÕES DE GOVERNO

(Inc.II, § 2º, Art.2º)

Lei: , Data:

ORGÃO			Valor
02 11	FUNDO MUNICIPAL DE ASSISTENCIA SOCIAL - FMAS		
02 12	FUNDO DE PREV. DO MUN. DE SEBASTIAO BARROS		
Função 09	Previdência Social		1.255.000,00
Função 99	RESERVA DE CONTINGENCIA		139.000,00
02 13	FUNDO DE DESENVOL. DA EDUCAÇÃO - FUNDEB		
Função 12	Educação		5.765.536,13
90 99	RESERVA DE CONTINGENCIA		
Função 99	RESERVA DE CONTINGENCIA		152.806,50
TOTAL GERAL			22.000.000,00

RESUMO DO TOTAL ORÇADO POR ORGÃO

01 01	CÂMARA MUNICIPAL	800.000,00
02 01	GABINETE DO PREFEITO	441.229,38
02 02	PROCURADORIA GERAL DO MUNICÍPIO	61.122,62
02 03	CONTROLADORIA GERAL DO MUNICÍPIO	127.975,47
02 04	SEC. MUN. DE ADMINISTRAÇÃO E FINANÇAS	2.659.602,57
02 05	FUNDO MUNICIPAL DE SAÚDE - FMS	4.190.808,37
02 06	SEC.MUN.DE INFRA ESTRUTURA E SERVIÇOS PÚBLICO E DESENVOL. URBAN	2.381.032,20
02 07	SEC.MUN.DE EDUCAÇÃO, CULTURA, ESPORTE E LAZER.	2.988.379,24
02 09	SECRETARIA MUNICIPAL DE ASSISTÊNCIA SOCIAL E CIDADANIA	376.673,13
02 10	SEC.MUN.DE AGRICULTURA, REC.HÍDRICOS E MEIO AMBIENTE	205.467,01
02 11	FUNDO MUNICIPAL DE ASSISTENCIA SOCIAL - FMAS	515.365,38
02 12	FUNDO DE PREV. DO MUN. DE SEBASTIAO BARROS	1.394.000,00
02 13	FUNDO DE DESENVOL. DA EDUCAÇÃO - FUNDEB	5.765.536,13
90 99	RESERVA DE CONTINGENCIA	152.806,50
TOTAL		22.000.000,00

RESUMO DO TOTAL ORÇADO POR FUNÇÃO

01	Legislativa	788.539,51
04	Administração	3.013.244,21
08	Assistência Social	892.038,51
09	Previdência Social	1.255.000,00
10	Saúde	4.190.808,37
12	Educação	8.420.234,90
13	Cultura	221.314,69
15	Urbanismo	1.348.475,31

**PREF. MUN. DE SEBASTIAO BARROS**

AV. PRIMEIRO DE JANEIRO, S/N - CNPJ:016128050001-59

Orçamento Programa - Exercício de 2022
Anexo 09
Page 3**DEMONSTRATIVO DAS DESPESAS POR ORGÃO E FUNÇÕES DE GOVERNO**

(Inc.II, § 2º, Art.2º)

Lei: , Data:

16	Habitação	517.462,48
17	Saneamento	353.225,42
20	Agricultura	205.467,01
24	Comunicações	45.841,96
26	Transporte	56.029,03
27	Desporto e Lazer	112.365,78
28	Encargos Especiais	288.146,32
99	RESERVA DE CONTINGENCIA	291.806,50

TOTAL	22.000.000,00
-------	---------------

**PABLO CUSTODIO
MENDES DE****CARVALHO:0040622134
0**Assinado de forma digital por
PABLO CUSTODIO MENDES
DE CARVALHO:00406221340
Dados: 2021.09.28 17:55:05
-03'00'PABLO CUSTODIO MENDES DE CARVALHO
PREFEITO MUNICIPAL
004.062.213-40**PETRONILIO ALVES
DE SANTANA****NETO:00721251366**Assinado de forma digital por
PETRONILIO ALVES DE
SANTANA NETO:00721251366
Dados: 2021.09.28 18:27:03
-03'00'~~PETRONILIO ALVES DE SANTANA NETO~~
CONTADOR CRC 12.135/O-7
007.212.513-66

**PREF. MUN. DE SEBASTIAO BARROS**

AV. PRIMEIRO DE JANEIRO, S/N - CNPJ:016128050001-59

Orçamento Programa - Exercício de 2022

SEGURIDADE SOCIAL

Anexo 11

Page 1

Lei: , Data:

Codigo	Especificacao	Categoria	Função
08	Assistência Social		892.038,51
3.1.90.04.00	CONTRATAÇÃO POR TEMPO DETERMINADO	53.609,62	
3.1.90.11.00	VENCIMENTOS E VANTAGENS FIXAS - PESSOAL CIVIL	285.238,84	
3.1.90.13.00	OBRIGAÇÕES PATRONAIS	86.208,35	
3.3.90.14.00	DIÁRIAS - CIVIL	19.100,82	
3.3.90.30.00	MATERIAL DE CONSUMO	112.253,24	
3.3.90.32.00	MATERIAL, BEM OU SERVIÇO PARA DISTRIBUIÇÃO GRA	6.552,86	
3.3.90.33.00	PASSAGENS E DESPESAS COM LOCOMOÇÃO	3.183,47	
3.3.90.35.00	SERVIÇOS DE CONSULTORIA	8.345,78	
3.3.90.36.00	OUTROS SERVIÇOS DE TERCEIROS - PESSOA FÍSICA	85.529,20	
3.3.90.39.00	OUTROS SERVIÇOS DE TERCEIROS - PESSOA JURÍDICA	66.348,60	
3.3.90.47.00	OBRIGAÇÕES TRIBUTÁRIAS E CONTRIBUTIVAS	21.010,89	
3.3.90.48.00	OUTROS AUXÍLIOS FINANCEIROS A PESSOAS FÍSICAS		
3.3.90.92.00	DESPESAS DE EXERCÍCIOS ANTERIORES	101.871,00	
4.4.90.51.00	OBRAS E INSTALAÇÕES	2.546,78	
4.4.90.52.00	EQUIPAMENTOS E MATERIAL PERMANENTE	37.692,28	
4.4.91.51.00	OBRAS E INSTALAÇÕES	2.546,78	
09	Previdência Social		1.255.000,00
3.1.90.01.00	APOSENTADORIAS DO RPPS, RESERVA REMUNERADA	790.000,00	
3.1.90.03.00	PENSÕES DO RPPS E DO MILITAR	50.000,00	
3.1.90.11.00	VENCIMENTOS E VANTAGENS FIXAS - PESSOAL CIVIL	10.000,00	
3.1.90.13.00	OBRIGAÇÕES PATRONAIS	500,00	
3.1.91.13.00	CONTRIBUIÇÕES PATRONAIS	500,00	
3.3.90.08.00	OUTROS BENEFÍCIOS ASSISTENCIAIS DO SERVIDOR E	195.000,00	
3.3.90.14.00	DIÁRIAS - CIVIL	12.000,00	
3.3.90.30.00	MATERIAL DE CONSUMO	8.000,00	
3.3.90.33.00	PASSAGENS E DESPESAS COM LOCOMOÇÃO	6.000,00	
3.3.90.35.00	SERVIÇOS DE CONSULTORIA	75.000,00	
3.3.90.36.00	OUTROS SERVIÇOS DE TERCEIROS - PESSOA FÍSICA	5.000,00	
3.3.90.39.00	OUTROS SERVIÇOS DE TERCEIROS - PESSOA JURÍDICA	13.000,00	
3.3.90.40.00	SERVIÇOS DE TECNOLOGIA DA INFORMAÇÃO E COMU	2.000,00	
3.3.90.98.00	COMPENSAÇÕES AO RGPS	70.000,00	
4.4.90.51.00	OBRAS E INSTALAÇÕES	3.000,00	
4.4.90.52.00	EQUIPAMENTOS E MATERIAL PERMANENTE	15.000,00	

**PREF. MUN. DE SEBASTIAO BARROS**

AV. PRIMEIRO DE JANEIRO, S/N - CNPJ:016128050001-59

Orçamento Programa - Exercício de 2022

SEGURIDADE SOCIAL

Anexo 11

Page 2

Lei: , Data:

Codigo	Especificacao	Categoria	Função
10	Saúde		4.190.808,37
3.1.90.04.00	CONTRATAÇÃO POR TEMPO DETERMINADO	211.749,79	
3.1.90.11.00	VENCIMENTOS E VANTAGENS FIXAS - PESSOAL CIVIL	1.188.960,18	
3.1.90.13.00	OBRIGAÇÕES PATRONAIS	264.563,42	
3.1.90.91.01	PRECATÓRIOS - ATIVO CIVIL	5.000,00	
3.3.90.14.00	DIÁRIAS - CIVIL	103.306,66	
3.3.90.30.00	MATERIAL DE CONSUMO	443.809,97	
3.3.90.33.00	PASSAGENS E DESPESAS COM LOCOMOÇÃO	61.359,63	
3.3.90.36.00	OUTROS SERVIÇOS DE TERCEIROS - PESSOA FÍSICA	250.096,57	
3.3.90.39.00	OUTROS SERVIÇOS DE TERCEIROS - PESSOA JURÍDICA	333.981,16	
3.3.90.40.00	SERVIÇOS DE TECNOLOGIA DA INFORMAÇÃO E COMU	10.000,00	
3.3.90.47.00	OBRIGAÇÕES TRIBUTÁRIAS E CONTRIBUTIVAS	41.385,10	
3.3.90.48.00	OUTROS AUXÍLIOS FINANCEIROS A PESSOAS FÍSICAS	15.000,00	
3.3.90.48.99	DEMAIS AUXÍLIOS FINANCEIROS A PESSOAS FÍSICAS	10.000,00	
3.3.95.92.00	DESPESAS DE EXERCÍCIOS ANTERIORES	26.741,15	
4.4.90.30.00	MATERIAL DE CONSUMO	25.467,76	
4.4.90.33.00	PASSAGENS E DESPESAS COM LOCOMOÇÃO	4.456,86	
4.4.90.36.00	OUTROS SERVIÇOS DE TERCEIROS - PESSOA FÍSICA	16.554,05	
4.4.90.39.00	OUTROS SERVIÇOS DE TERCEIROS - PESSOA JURÍDICA	137.525,84	
4.4.90.51.00	OBRAS E INSTALAÇÕES	792.192,46	
4.4.90.52.00	EQUIPAMENTOS E MATERIAL PERMANENTE	230.193,65	
4.4.90.61.00	AQUISIÇÃO DE IMÓVEIS	12.733,88	
4.4.90.93.00	INDENIZAÇÕES E RESTITUIÇÕES	1.910,08	
4.5.90.61.00	AQUISIÇÃO DE IMÓVEIS	3.820,16	
TOTAL			6.337.846,88

**PABLO CUSTODIO
MENDES DE
CARVALHO:00406221**
340

Assinado de forma digital por
PABLO CUSTODIO MENDES
DE CARVALHO:00406221340
Dados: 2021.09.28 17:55:53

-03'00'

PABLO CUSTODIO MENDES DE CARVALHO
PREFEITO MUNICIPAL
004.062.213-40

**PETRONILIO ALVES
DE SANTANA
NETO:00721251366**

Assinado de forma digital por
PETRONILIO ALVES DE
SANTANA NETO:00721251366
Dados: 2021.09.28 18:28:51
-03'00'

PETRONÍLIO ALVES DE SANTANA NETO
CONTADOR CRC 12.135/O-7
007.212.513-66

**PREF. MUN. DE SEBASTIAO BARROS**

AV. PRIMEIRO DE JANEIRO, S/N - CNPJ:016128050001-59

Orçamento Programa - Exercício de 2022

Page 1

QUADRO AUXILIAR DE DETALHAMENTO DA DESPESA

Lei: , Data:

PODER	01	PODER LEGISLATIVO
ORGÃO	01	CÂMARA MUNICIPAL
UNIDADE	00	CÂMARA MUNICIPAL

Aplicacao Programada	Proj/Ativ	Finalidade	Categoria	Detalhada	TotalGrupo	Total Categ.	Total Func.
F.R. - C.A.							
Manutenção da Camara Municipal	01.031.0001.2001.0000						733.970,94
3 DESPESAS CORREN						733.970,94	
1 PESSOAL E ENCARGOS SOCIAIS					513.370,57		
CONTRATAÇÃO POR TEMPO DETERMINADO	1.500.00.999.000	3.1.90.04.00		636,69			
VENCIMENTOS E VANTAGENS FIXAS - PESSOAL CIVIL	1.500.00.999.000	3.1.90.11.00		400.000,00			
OBRIGAÇÕES PATRONAIS	1.500.00.999.000	3.1.90.13.00		100.000,00			
SENTENÇAS JUDICIAIS	1.500.00.999.000	3.1.90.91.00		12.733,88			
3 OUTRAS DESPESAS CORRENTES					220.600,37		
CONTRIBUIÇÕES	1.500.00.999.000	3.3.50.41.00		9.550,41			
DIÁRIAS - CIVIL	1.500.00.999.000	3.3.90.14.00		25.467,75			
MATERIAL DE CONSUMO	1.500.00.999.000	3.3.90.30.00		15.280,65			
PREMIAÇÕES CULTURAIS, ARTÍSTICAS, CIENTÍFICAS, DESPORT	1.500.00.999.000	3.3.90.31.00		7.431,38			
SERVIÇOS DE CONSULTORIA	1.500.00.999.000	3.3.90.35.00		38.201,63			
OUTROS SERVIÇOS DE TERCEIROS - PESSOA FÍSICA	1.500.00.999.000	3.3.90.36.00		25.467,75			
OUTROS SERVIÇOS DE TERCEIROS - PESSOA JURÍDICA	1.500.00.999.000	3.3.90.39.00		78.950,02			
SERVIÇOS DE TECNOLOGIA DA INFORMAÇÃO E COMUNICAÇÃO	1.500.00.999.000	3.3.90.40.00		10.000,00			
OBRIGAÇÕES TRIBUTÁRIAS E CONTRIBUTIVAS	1.500.00.999.000	3.3.90.47.00		6.366,94			
DESPESAS DE EXERCÍCIOS ANTERIORES	1.500.00.999.000	3.3.90.92.00		3.883,84			
Aquisição de Móveis e Equipamentos	01.031.0002.1001.0000						10.187,10
4 DESPESAS DE CAPIT						10.187,10	
4 INVESTIMENTOS					10.187,10		
EQUIPAMENTOS E MATERIAL PERMANENTE	1.500.00.999.000	4.4.90.52.00		10.187,10			
CONSTRUÇÃO, AMPLIAÇÃO E REFORMA DO PRÉDIO DA CÂMARA MUNICIPAL	01.031.0002.2002.0000						31.647,60
4 DESPESAS DE CAPIT						31.647,60	
4 INVESTIMENTOS					31.647,60		
MATERIAL DE CONSUMO	1.500.00.999.000	4.4.90.30.00		10.000,00			
OUTROS SERVIÇOS DE TERCEIROS - PESSOA JURÍDICA	1.500.00.999.000	4.4.90.39.00		8.913,72			
OBRAS E INSTALAÇÕES	1.500.00.999.000	4.4.90.51.00		6.366,94			
EQUIPAMENTOS E MATERIAL PERMANENTE	1.500.00.999.000	4.4.90.52.00		6.366,94			
Publicação de Atos Oficiais e Institucionais	01.031.0004.2004.0000						12.733,87
3 DESPESAS CORREN						12.733,87	
3 OUTRAS DESPESAS CORRENTES					12.733,87		
OUTROS SERVIÇOS DE TERCEIROS - PESSOA FÍSICA	1.500.00.999.000	3.3.90.36.00		5.093,55			
OUTROS SERVIÇOS DE TERCEIROS - PESSOA JURÍDICA	1.500.00.999.000	3.3.90.39.00		7.640,32			
Refinanciamento de Dívidas	28.843.0003.0001.0000						11.460,49
3 DESPESAS CORREN						5.093,55	
2 JUROS E ENCARGOS DA DÍVIDA					5.093,55		
JUROS SOBRE A DÍVIDA POR CONTRATO	1.500.00.999.000	3.2.90.21.00		5.093,55			
4 DESPESAS DE CAPIT						6.366,94	
6 AMORTIZAÇÃO DA DÍVIDA					6.366,94		
PRINCIPAL DA DIVIDA CONTRATUAL RESGATADO	1.500.00.999.000	4.6.90.71.00		6.366,94			

**PREF. MUN. DE SEBASTIAO BARROS**

AV. PRIMEIRO DE JANEIRO, S/N - CNPJ:016128050001-59

Orçamento Programa - Exercício de 2022

Page 2

QUADRO AUXILIAR DE DETALHAMENTO DA DESPESA

Lei: , Data:

PODER	01	PODER LEGISLATIVO
ORGÃO	01	CÂMARA MUNICIPAL
UNIDADE	00	CÂMARA MUNICIPAL

Aplicacao Programada	Proj/Ativ	Finalidade	Categoria	Detalhada	TotalGrupo	Total Categ.	Total Func.
----------------------	-----------	------------	-----------	-----------	------------	--------------	-------------

F.R. - C.A.

TOTAL							800.000,00
-------	--	--	--	--	--	--	------------

**PREF. MUN. DE SEBASTIAO BARROS**

AV. PRIMEIRO DE JANEIRO, S/N - CNPJ:016128050001-59

Orçamento Programa - Exercício de 2022

Page 4

QUADRO AUXILIAR DE DETALHAMENTO DA DESPESA

Lei: , Data:

PODER	02	PODER EXECUTIVO
ORGÃO	02	PROCURADORIA GERAL DO MUNICÍPIO
UNIDADE	00	PROCURADORIA GERAL DO MUNICÍPIO

Aplicacao Programada	Proj/Ativ	Finalidade	Categoria	Detalhada	TotalGrupo	Total Categ.	Total Func.
		F.R. - C.A.					
Manutenção da Procuradoria Geral do Municipio	04.122.0005.2017.0000						61.122,62
3	DESPESAS CORREN					61.122,62	
1	PESSOAL E ENCARGOS SOCIAIS				40.748,41		
	VENCIMENTOS E VANTAGENS FIXAS - PESSOAL CIVIL	1.500.00.999.000	3.1.90.11.00	38.201,63			
	OBRIGAÇÕES PATRONAIS	1.500.00.999.000	3.1.90.13.00	2.546,78			
3	OUTRAS DESPESAS CORRENTES				20.374,21		
	MATERIAL DE CONSUMO	1.500.00.999.000	3.3.90.30.00	1.273,39			
	OUTROS SERVIÇOS DE TERCEIROS - PESSOA FÍSICA	1.500.00.999.000	3.3.90.36.00	12.733,88			
	OUTROS SERVIÇOS DE TERCEIROS - PESSOA JURÍDICA	1.500.00.999.000	3.3.90.39.00	6.366,94			
TOTAL							61.122,62

**PREF. MUN. DE SEBASTIAO BARROS**

AV. PRIMEIRO DE JANEIRO, S/N - CNPJ:016128050001-59

Orçamento Programa - Exercício de 2022

Page 5

QUADRO AUXILIAR DE DETALHAMENTO DA DESPESA

Lei: , Data:

PODER	02	PODER EXECUTIVO
ORGÃO	03	CONTROLADORIA GERAL DO MUNICÍPIO
UNIDADE	00	CONTROLADORIA GERAL DO MUNICÍPIO

Aplicacao Programada	Proj/Ativ	Finalidade	Categoria	Detalhada	TotalGrupo	Total Categ.	Total Func.
		F.R. - C.A.					
Manutenção das Atividades do Controle Interno	04.124.0005.2015.0000						127.975,47
3	DESPESAS CORREN					127.975,47	
1	PESSOAL E ENCARGOS SOCIAIS				66.216,16		
	CONTRATAÇÃO POR TEMPO DETERMINADO	1.500.00.999.000	3.1.90.04.00	6.366,94			
	VENCIMENTOS E VANTAGENS FIXAS - PESSOAL CIVIL	1.500.00.999.000	3.1.90.11.00	50.935,50			
	OBRIGAÇÕES PATRONAIS	1.500.00.999.000	3.1.90.13.00	8.913,72			
3	OUTRAS DESPESAS CORRENTES				61.759,31		
	MATERIAL DE CONSUMO	1.500.00.999.000	3.3.90.30.00	4.456,86			
	SERVIÇOS DE CONSULTORIA	1.500.00.999.000	3.3.90.35.00	12.733,88			
	OUTROS SERVIÇOS DE TERCEIROS - PESSOA FÍSICA	1.500.00.999.000	3.3.90.36.00	38.201,63			
	OUTROS SERVIÇOS DE TERCEIROS - PESSOA JURÍDICA	1.500.00.999.000	3.3.90.39.00	6.366,94			
TOTAL							127.975,47

**PREF. MUN. DE SEBASTIAO BARROS**

AV. PRIMEIRO DE JANEIRO, S/N - CNPJ:016128050001-59

Orçamento Programa - Exercício de 2022

Page 6

QUADRO AUXILIAR DE DETALHAMENTO DA DESPESA

Lei: , Data:

PODER	02	PODER EXECUTIVO
ORGÃO	04	SEC. MUN. DE ADMINISTRAÇÃO E FINANÇAS
UNIDADE	00	SECRETARIA MUNICIPAL DE ADMINISTRAÇÃO E FINANÇAS

Aplicacao Programada	Proj/Ativ	Finalidade	Categoria	Detalhada	TotalGrupo	Total Categ.	Total Func.
		F.R. - C.A.					
Movéis e Equip. para Administração e Finanças	04.122.0002.1006.0000						8.913,72
4	DESPESAS DE CAPIT					8.913,72	
4	INVESTIMENTOS				8.913,72		
	EQUIPAMENTOS E MATERIAL PERMANENTE	1.500.00.999.000	4.4.90.52.00	8.913,72			
Manutenção da Departamento Administrativo	04.122.0005.2009.0000						1.504.099,05
3	DESPESAS CORREN					1.475.958,61	
1	PESSOAL E ENCARGOS SOCIAIS				680.320,62		
	CONTRATAÇÃO POR TEMPO DETERMINADO	1.500.00.999.000	3.1.90.04.00	27.377,83			
	VENCIMENTOS E VANTAGENS FIXAS - PESSOAL CIVIL	1.500.00.999.000	3.1.90.11.00	355.275,12			
	VENCIMENTOS E VANTAGENS FIXAS - PESSOAL CIVIL	1.899.05.999.000	3.1.90.11.00	1.100,00			
	OBRIGAÇÕES PATRONAIS	1.500.00.999.000	3.1.90.13.00	122.818,23			
	OBRIGAÇÕES PATRONAIS	1.899.05.999.000	3.1.90.13.00	220,00			
	SENTENÇAS JUDICIAIS	1.500.00.999.000	3.1.90.91.00	118.529,44			
	DESPESAS DE EXERCÍCIOS ANTERIORES	1.500.00.999.000	3.1.90.92.00	55.000,00			
3	OUTRAS DESPESAS CORRENTES				795.637,99		
	DIÁRIAS - CIVIL	1.500.00.999.000	3.3.90.14.00	38.201,63			
	DIÁRIAS - CIVIL	1.899.05.999.000	3.3.90.14.00	550,00			
	MATERIAL DE CONSUMO	1.500.00.999.000	3.3.90.30.00	110.706,20			
	MATERIAL DE CONSUMO	1.706.05.999.000	3.3.90.30.00	15.000,00			
	MATERIAL DE CONSUMO	1.750.05.999.000	3.3.90.30.00	11.550,00			
	MATERIAL DE CONSUMO	1.899.05.999.000	3.3.90.30.00	10.000,00			
	SERVIÇOS DE CONSULTORIA	1.500.00.999.000	3.3.90.35.00	101.871,00			
	OUTROS SERVIÇOS DE TERCEIROS - PESSOA FÍSICA	1.500.00.999.000	3.3.90.36.00	114.604,88			
	OUTROS SERVIÇOS DE TERCEIROS - PESSOA FÍSICA	1.750.05.999.000	3.3.90.36.00	2.310,00			
	OUTROS SERVIÇOS DE TERCEIROS - PESSOA FÍSICA	1.899.05.999.000	3.3.90.36.00	11.000,00			
	OUTROS SERVIÇOS DE TERCEIROS - PESSOA JURÍDICA	1.500.00.999.000	3.3.90.39.00	254.677,50			
	OUTROS SERVIÇOS DE TERCEIROS - PESSOA JURÍDICA	1.750.05.999.000	3.3.90.39.00	4.620,00			
	OUTROS SERVIÇOS DE TERCEIROS - PESSOA JURÍDICA	1.899.05.999.000	3.3.90.39.00	33.000,00			
	SERVIÇOS DE TECNOLOGIA DA INFORMAÇÃO E COMUNICAÇÃO	1.500.00.999.000	3.3.90.40.00	30.000,00			
	OBRIGAÇÕES TRIBUTÁRIAS E CONTRIBUTIVAS	1.500.00.999.000	3.3.90.47.00	2.546,78			
	DESPESAS DE EXERCÍCIOS ANTERIORES	1.500.00.999.000	3.3.90.92.00	55.000,00			
4	DESPESAS DE CAPIT					28.140,44	
4	INVESTIMENTOS				28.140,44		
	OBRAS E INSTALAÇÕES	1.706.05.999.000	4.4.90.51.00	15.000,00			
	OBRAS E INSTALAÇÕES	1.750.05.999.000	4.4.90.51.00	3.140,44			
	OBRAS E INSTALAÇÕES	1.899.05.999.000	4.4.90.51.00	5.000,00			
	EQUIPAMENTOS E MATERIAL PERMANENTE	1.899.05.999.000	4.4.90.52.00	5.000,00			
Manutenção do Dep. de Recursos Humanos	04.122.0005.2010.0000						168.319,86
3	DESPESAS CORREN					168.319,86	
1	PESSOAL E ENCARGOS SOCIAIS				140.072,63		
	CONTRATAÇÃO POR TEMPO DETERMINADO	1.500.00.999.000	3.1.90.04.00	10.187,10			
	VENCIMENTOS E VANTAGENS FIXAS - PESSOAL CIVIL	1.500.00.999.000	3.1.90.11.00	114.604,88			
	OBRIGAÇÕES PATRONAIS	1.500.00.999.000	3.1.90.13.00	15.280,65			
3	OUTRAS DESPESAS CORRENTES				28.247,23		
	DIÁRIAS - CIVIL	1.500.00.999.000	3.3.90.14.00	12.733,88			
	MATERIAL DE CONSUMO	1.500.00.999.000	3.3.90.30.00	2.546,78			
	OUTROS SERVIÇOS DE TERCEIROS - PESSOA FÍSICA	1.500.00.999.000	3.3.90.36.00	12.733,88			
	OUTROS SERVIÇOS DE TERCEIROS - PESSOA JURÍDICA	1.500.00.999.000	3.3.90.39.00	232,69			

**PREF. MUN. DE SEBASTIAO BARROS**

AV. PRIMEIRO DE JANEIRO, S/N - CNPJ:016128050001-59

Orçamento Programa - Exercício de 2022

Page 7

QUADRO AUXILIAR DE DETALHAMENTO DA DESPESA

Lei: , Data:

PODER	02	PODER EXECUTIVO
ORGÃO	04	SEC. MUN. DE ADMINISTRAÇÃO E FINANÇAS
UNIDADE	00	SECRETARIA MUNICIPAL DE ADMINISTRAÇÃO E FINANÇAS

Aplicacao Programada	Proj/Ativ	Finalidade	Categoria	Detalhada	TotalGrupo	Total Categ.	Total Func.
F.R. - C.A.							
Manutenção do Dep. de Compras e Licitações	04.122.0005.2011.0000						79.586,74
3	DESPESAS CORREN					79.586,74	
1	PESSOAL E ENCARGOS SOCIAIS				36.291,55		
	CONTRATAÇÃO POR TEMPO DETERMINADO	1.500.00.999.000	3.1.90.04.00	2.546,78			
	VENCIMENTOS E VANTAGENS FIXAS - PESSOAL CIVIL	1.500.00.999.000	3.1.90.11.00	31.834,69			
	OBRIGAÇÕES PATRONAIS	1.500.00.999.000	3.1.90.13.00	1.910,08			
3	OUTRAS DESPESAS CORRENTES				43.295,19		
	DIÁRIAS - CIVIL	1.500.00.999.000	3.3.90.14.00	12.733,88			
	MATERIAL DE CONSUMO	1.500.00.999.000	3.3.90.30.00	6.366,94			
	OUTROS SERVIÇOS DE TERCEIROS - PESSOA FÍSICA	1.500.00.999.000	3.3.90.36.00	20.374,20			
	OUTROS SERVIÇOS DE TERCEIROS - PESSOA JURÍDICA	1.500.00.999.000	3.3.90.39.00	3.820,17			
Manutenção do Dep. de Patrimônio e Almoarifado	04.122.0005.2012.0000						79.204,73
3	DESPESAS CORREN					79.204,73	
1	PESSOAL E ENCARGOS SOCIAIS				52.463,58		
	CONTRATAÇÃO POR TEMPO DETERMINADO	1.500.00.999.000	3.1.90.04.00	6.366,94			
	VENCIMENTOS E VANTAGENS FIXAS - PESSOAL CIVIL	1.500.00.999.000	3.1.90.11.00	44.568,57			
	OBRIGAÇÕES PATRONAIS	1.500.00.999.000	3.1.90.13.00	1.528,07			
3	OUTRAS DESPESAS CORRENTES				26.741,15		
	DIÁRIAS - CIVIL	1.500.00.999.000	3.3.90.14.00	1.273,39			
	MATERIAL DE CONSUMO	1.500.00.999.000	3.3.90.30.00	6.366,94			
	OUTROS SERVIÇOS DE TERCEIROS - PESSOA FÍSICA	1.500.00.999.000	3.3.90.36.00	12.733,88			
	OUTROS SERVIÇOS DE TERCEIROS - PESSOA JURÍDICA	1.500.00.999.000	3.3.90.39.00	6.366,94			
Adquirir Veiculo para a Sec.de Administração e Finanças	04.122.0008.1002.0000						3.183,47
4	DESPESAS DE CAPIT					3.183,47	
4	INVESTIMENTOS				3.183,47		
	EQUIPAMENTOS E MATERIAL PERMANENTE	1.500.00.999.000	4.4.90.52.00	3.183,47			
Manutenção do Departamento Financeiro	04.123.0005.2013.0000						163.470,58
3	DESPESAS CORREN					157.103,64	
1	PESSOAL E ENCARGOS SOCIAIS				108.078,20		
	VENCIMENTOS E VANTAGENS FIXAS - PESSOAL CIVIL	1.500.00.999.000	3.1.90.11.00	33.108,07			
	OBRIGAÇÕES PATRONAIS	1.500.00.999.000	3.1.90.13.00	11.300,75			
	SENTENÇAS JUDICIAIS	1.500.00.999.000	3.1.90.91.00	63.669,38			
3	OUTRAS DESPESAS CORRENTES				49.025,44		
	DIÁRIAS - CIVIL	1.500.00.999.000	3.3.90.14.00	1.273,39			
	MATERIAL DE CONSUMO	1.500.00.999.000	3.3.90.30.00	12.733,88			
	SERVIÇOS DE CONSULTORIA	1.500.00.999.000	3.3.90.35.00	1.273,39			
	OUTROS SERVIÇOS DE TERCEIROS - PESSOA FÍSICA	1.500.00.999.000	3.3.90.36.00	12.733,88			
	OUTROS SERVIÇOS DE TERCEIROS - PESSOA JURÍDICA	1.500.00.999.000	3.3.90.39.00	5.093,55			
	OBRIGAÇÕES TRIBUTÁRIAS E CONTRIBUTIVAS	1.500.00.999.000	3.3.90.47.00	3.183,47			
	DESPESAS DE EXERCÍCIOS ANTERIORES	1.500.00.999.000	3.3.90.92.00	12.733,88			
4	DESPESAS DE CAPIT					6.366,94	
4	INVESTIMENTOS				6.366,94		
	INDENIZAÇÕES E RESTITUIÇÕES	1.500.00.999.000	4.4.90.93.00	6.366,94			
Man..do Deptº de Arrecadação Tributária	04.123.0005.2014.0000						77.676,65
3	DESPESAS CORREN					77.676,65	

**PREF. MUN. DE SEBASTIAO BARROS**

AV. PRIMEIRO DE JANEIRO, S/N - CNPJ:016128050001-59

Orçamento Programa - Exercício de 2022

Page 8

QUADRO AUXILIAR DE DETALHAMENTO DA DESPESA

Lei: , Data:

PODER	02	PODER EXECUTIVO
ORGÃO	04	SEC. MUN. DE ADMINISTRAÇÃO E FINANÇAS
UNIDADE	00	SECRETARIA MUNICIPAL DE ADMINISTRAÇÃO E FINANÇAS

Aplicacao Programada	Proj/Ativ	Finalidade	Categoria	Detalhada	TotalGrupo	Total Categ.	Total Func.
F.R. - C.A.							
Man..do Deptº de Arrecadação Tributária	04.123.0005.2014.0000						77.676,65
3	DESPESAS CORREN					77.676,65	
1	PESSOAL E ENCARGOS SOCIAIS				49.662,12		
	CONTRATAÇÃO POR TEMPO DETERMINADO	1.500.00.999.000	3.1.90.04.00	1.273,39			
	VENCIMENTOS E VANTAGENS FIXAS - PESSOAL CIVIL	1.500.00.999.000	3.1.90.11.00	45.841,95			
	OBRIGAÇÕES PATRONAIS	1.500.00.999.000	3.1.90.13.00	2.546,78			
3	OUTRAS DESPESAS CORRENTES				28.014,53		
	MATERIAL DE CONSUMO	1.500.00.999.000	3.3.90.30.00	1.273,39			
	SERVIÇOS DE CONSULTORIA	1.500.00.999.000	3.3.90.35.00	1.273,39			
	OUTROS SERVIÇOS DE TERCEIROS - PESSOA FÍSICA	1.500.00.999.000	3.3.90.36.00	25.467,75			
Manutenção do Dept.de Contabilidade e Orçamento	04.124.0005.2016.0000						285.091,36
3	DESPESAS CORREN					285.091,36	
1	PESSOAL E ENCARGOS SOCIAIS				35.654,86		
	CONTRATAÇÃO POR TEMPO DETERMINADO	1.500.00.999.000	3.1.90.04.00	1.273,39			
	VENCIMENTOS E VANTAGENS FIXAS - PESSOAL CIVIL	1.500.00.999.000	3.1.90.11.00	31.834,69			
	OBRIGAÇÕES PATRONAIS	1.500.00.999.000	3.1.90.13.00	2.546,78			
3	OUTRAS DESPESAS CORRENTES				249.436,50		
	MATERIAL DE CONSUMO	1.500.00.999.000	3.3.90.30.00	1.273,44			
	SERVIÇOS DE CONSULTORIA	1.500.00.999.000	3.3.90.35.00	203.594,49			
	OUTROS SERVIÇOS DE TERCEIROS - PESSOA FÍSICA	1.500.00.999.000	3.3.90.36.00	38.201,63			
	OUTROS SERVIÇOS DE TERCEIROS - PESSOA JURÍDICA	1.500.00.999.000	3.3.90.39.00	6.366,94			
Informatização da Sec.da Sec.Administração e Finanças	04.126.0010.1007.0000						13.370,58
3	DESPESAS CORREN					12.097,19	
3	OUTRAS DESPESAS CORRENTES				12.097,19		
	MATERIAL DE CONSUMO	1.500.00.999.000	3.3.90.30.00	3.183,47			
	OUTROS SERVIÇOS DE TERCEIROS - PESSOA FÍSICA	1.500.00.999.000	3.3.90.36.00	2.546,78			
	OUTROS SERVIÇOS DE TERCEIROS - PESSOA JURÍDICA	1.500.00.999.000	3.3.90.39.00	6.366,94			
4	DESPESAS DE CAPIT					1.273,39	
4	INVESTIMENTOS				1.273,39		
	EQUIPAMENTOS E MATERIAL PERMANENTE	1.500.00.999.000	4.4.90.52.00	1.273,39			
Refinanciamento de Dívidas	28.843.0003.0001.0000						174.814,83
3	DESPESAS CORREN					2.546,78	
2	JUROS E ENCARGOS DA DÍVIDA				2.546,78		
	JUROS SOBRE A DÍVIDA POR CONTRATO	1.500.00.999.000	3.2.90.21.00	2.546,78			
4	DESPESAS DE CAPIT					172.268,05	
6	AMORTIZAÇÃO DA DÍVIDA				172.268,05		
	PRINCIPAL DA DÍVIDA CONTRATUAL RESGATADO	1.500.00.999.000	4.6.90.71.00	172.268,05			
Contribuições para Formação do Pat.Serv.Público - PASEP	28.846.0003.0002.0000						101.871,00
3	DESPESAS CORREN					101.871,00	
3	OUTRAS DESPESAS CORRENTES				101.871,00		
	OBRIGAÇÕES TRIBUTÁRIAS E CONTRIBUTIVAS	1.500.00.999.000	3.3.90.47.00	101.871,00			

**PREF. MUN. DE SEBASTIAO BARROS**

AV. PRIMEIRO DE JANEIRO, S/N - CNPJ:016128050001-59

Orçamento Programa - Exercício de 2022

Page 9

QUADRO AUXILIAR DE DETALHAMENTO DA DESPESA

Lei: , Data:

PODER	02	PODER EXECUTIVO
ORGÃO	04	SEC. MUN. DE ADMINISTRAÇÃO E FINANÇAS
UNIDADE	00	SECRETARIA MUNICIPAL DE ADMINISTRAÇÃO E FINANÇAS

Aplicacao Programada	Proj/Ativ	Finalidade	Categoria	Detalhada	TotalGrupo	Total Categ.	Total Func.
----------------------	-----------	------------	-----------	-----------	------------	--------------	-------------

F.R. - C.A.

TOTAL							2.659.602,57
-------	--	--	--	--	--	--	--------------

**PREF. MUN. DE SEBASTIAO BARROS**

AV. PRIMEIRO DE JANEIRO, S/N - CNPJ:016128050001-59

Orçamento Programa - Exercício de 2022

Page 10

QUADRO AUXILIAR DE DETALHAMENTO DA DESPESA

Lei: , Data:

PODER	02	PODER EXECUTIVO
ORGÃO	05	FUNDO MUNICIPAL DE SAÚDE - FMS
UNIDADE	00	FUNDO MUNICIPAL DE SAÚDE - FMS

Aplicacao Programada	Proj/Ativ	Finalidade	Categoria	Detalhada	TotalGrupo	Total Categ.
		F.R. - C.A.				
Aquisição de Moveis e Equip. p/a Sec.de Saude e Unidades	10.301.0002.1013.0000					
4	DESPEAS DE CAPIT					33.235,42
4	INVESTIMENTOS				33.235,42	
	EQUIPAMENTOS E MATERIAL PERMANENTE	1.500.00.300.000	4.4.90.52.00	20.501,54		
	EQUIPAMENTOS E MATERIAL PERMANENTE	1.600.02.999.000	4.4.90.52.00	12.733,88		
Manutenção Administ.da Secretaria de Saude	10.301.0002.2038.0000					109.699,50
3	DESPEAS CORREN					109.699,50
1	PESSOAL E ENCARGOS SOCIAIS				14.899,50	
	CONTRATAÇÃO POR TEMPO DETERMINADO	1.621.02.999.000	3.1.90.04.00	6.352,50		
	VENCIMENTOS E VANTAGENS FIXAS - PESSOAL CIVIL	1.621.02.999.000	3.1.90.11.00	8.547,00		
3	OUTRAS DESPEAS CORRENTES				94.800,00	
	PASSAGENS E DESPEAS COM LOCOMOÇÃO	1.621.02.999.000	3.3.90.33.00	7.750,00		
	OUTROS SERVIÇOS DE TERCEIROS - PESSOA FÍSICA	1.621.02.999.000	3.3.90.36.00	7.750,00		
	OUTROS SERVIÇOS DE TERCEIROS - PESSOA JURÍDICA	1.621.02.999.000	3.3.90.39.00	69.300,00		
	SERVIÇOS DE TECNOLOGIA DA INFORMAÇÃO E COMUNICAÇÃO	1.500.00.999.000	3.3.90.40.00	5.000,00		
	SERVIÇOS DE TECNOLOGIA DA INFORMAÇÃO E COMUNICAÇÃO	1.600.02.999.000	3.3.90.40.00	5.000,00		
Construção e Ampliação de Unidades de Saude	10.301.0005.1012.0000					5.000,00
4	DESPEAS DE CAPIT					5.000,00
4	INVESTIMENTOS				5.000,00	
	OBRAS E INSTALAÇÕES	1.899.05.999.000	4.4.90.51.00	5.000,00		
Manutenção Administ.da Secretaria de Saude	10.301.0005.2038.0000					1.379.513,31
3	DESPEAS CORREN					1.374.603,23
1	PESSOAL E ENCARGOS SOCIAIS				656.019,32	
	CONTRATAÇÃO POR TEMPO DETERMINADO	1.500.00.300.000	3.1.90.04.00	63.669,38		
	CONTRATAÇÃO POR TEMPO DETERMINADO	1.600.02.999.000	3.1.90.04.00	6.366,80		
	VENCIMENTOS E VANTAGENS FIXAS - PESSOAL CIVIL	1.500.00.300.000	3.1.90.11.00	400.000,00		
	VENCIMENTOS E VANTAGENS FIXAS - PESSOAL CIVIL	1.600.02.999.000	3.1.90.11.00	19.100,82		
	VENCIMENTOS E VANTAGENS FIXAS - PESSOAL CIVIL	1.899.05.999.000	3.1.90.11.00	1.100,00		
	OBRIGAÇÕES PATRONAIS	1.500.00.300.000	3.1.90.13.00	152.806,50		
	OBRIGAÇÕES PATRONAIS	1.600.02.999.000	3.1.90.13.00	7.640,32		
	OBRIGAÇÕES PATRONAIS	1.621.02.999.000	3.1.90.13.00	115,50		
	OBRIGAÇÕES PATRONAIS	1.899.05.999.000	3.1.90.13.00	220,00		
	PRECATORIOS - ATIVO CIVIL	1.500.00.300.000	3.1.90.91.01	5.000,00		

**PREF. MUN. DE SEBASTIAO BARROS**

AV. PRIMEIRO DE JANEIRO, S/N - CNPJ:016128050001-59

Orçamento Programa - Exercício de 2022

Page 11

QUADRO AUXILIAR DE DETALHAMENTO DA DESPESA

Lei: , Data:

PODER	02	PODER EXECUTIVO
ORGÃO	05	FUNDO MUNICIPAL DE SAÚDE - FMS
UNIDADE	00	FUNDO MUNICIPAL DE SAÚDE - FMS

Aplicacao Programada	Proj/Ativ	Finalidade	Categoria	Detalhada	TotalGrupo	Total Categ.	Total Func.
		F.R. - C.A.					
Manutenção Administ.da Secretaria de Saude	10.301.0005.2038.0000						1.379.513,31
3	DESPESAS CORREN					1.374.603,23	
3	OUTRAS DESPESAS CORRENTES				718.583,91		
	DIÁRIAS - CIVIL	1.500.00.300.000	3.3.90.14.00	50.935,50			
	DIÁRIAS - CIVIL	1.600.02.999.000	3.3.90.14.00	5.093,55			
	DIÁRIAS - CIVIL	1.621.02.999.000	3.3.90.14.00	25.410,00			
	DIÁRIAS - CIVIL	1.899.05.999.000	3.3.90.14.00	220,00			
	MATERIAL DE CONSUMO	1.500.00.300.000	3.3.90.30.00	127.338,75			
	MATERIAL DE CONSUMO	1.600.02.999.000	3.3.90.30.00	6.366,94			
	MATERIAL DE CONSUMO	1.621.02.999.000	3.3.90.30.00	121.275,00			
	MATERIAL DE CONSUMO	1.899.05.999.000	3.3.90.30.00	11.000,00			
	PASSAGENS E DESPESAS COM LOCOMOÇÃO	1.500.00.300.000	3.3.90.33.00	12.733,88			
	PASSAGENS E DESPESAS COM LOCOMOÇÃO	1.600.02.999.000	3.3.90.33.00	6.366,94			
	OUTROS SERVIÇOS DE TERCEIROS - PESSOA FÍSICA	1.500.00.300.000	3.3.90.36.00	89.137,13			
	OUTROS SERVIÇOS DE TERCEIROS - PESSOA FÍSICA	1.600.02.999.000	3.3.90.36.00	6.366,94			
	OUTROS SERVIÇOS DE TERCEIROS - PESSOA FÍSICA	1.899.05.999.000	3.3.90.36.00	10.590,00			
	OUTROS SERVIÇOS DE TERCEIROS - PESSOA JURÍDICA	1.500.00.300.000	3.3.90.39.00	152.806,50			
	OUTROS SERVIÇOS DE TERCEIROS - PESSOA JURÍDICA	1.600.02.999.000	3.3.90.39.00	6.366,94			
	OUTROS SERVIÇOS DE TERCEIROS - PESSOA JURÍDICA	1.899.05.999.000	3.3.90.39.00	3.000,00			
	OBRIGAÇÕES TRIBUTÁRIAS E CONTRIBUTIVAS	1.500.00.300.000	3.3.90.47.00	38.201,63			
	OBRIGAÇÕES TRIBUTÁRIAS E CONTRIBUTIVAS	1.600.02.999.000	3.3.90.47.00	1.273,39			
	OUTROS AUXÍLIOS FINANCEIROS A PESSOAS FÍSICAS	1.500.00.300.000	3.3.90.48.00	15.000,00			
	DEMAIS AUXÍLIOS FINANCEIROS A PESSOAS FÍSICAS	1.600.02.999.000	3.3.90.48.99	10.000,00			
	DESPESAS DE EXERCÍCIOS ANTERIORES	1.500.00.300.000	3.3.95.92.00	12.733,88			
	DESPESAS DE EXERCÍCIOS ANTERIORES	1.600.02.999.000	3.3.95.92.00	6.366,94			
4	DESPESAS DE CAPIT					4.910,08	
4	INVESTIMENTOS				4.910,08		
	EQUIPAMENTOS E MATERIAL PERMANENTE	1.899.05.999.000	4.4.90.52.00	3.000,00			
	INDENIZAÇÕES E RESTITUIÇÕES	1.500.00.300.000	4.4.90.93.00	1.273,39			
	INDENIZAÇÕES E RESTITUIÇÕES	1.600.02.999.000	4.4.90.93.00	636,69			
Aquisição de uma Unidade Móvel de Saúde	10.301.0008.1014.0000						92.540,76
4	DESPESAS DE CAPIT					92.540,76	
4	INVESTIMENTOS				92.540,76		
	EQUIPAMENTOS E MATERIAL PERMANENTE	1.500.00.300.000	4.4.90.52.00	12.733,88			
	EQUIPAMENTOS E MATERIAL PERMANENTE	1.631.02.999.000	4.4.90.52.00	79.806,88			
Aquisição de Veículo para a Saúde	10.301.0008.1015.0000						12.733,88
4	DESPESAS DE CAPIT					12.733,88	
4	INVESTIMENTOS				12.733,88		
	EQUIPAMENTOS E MATERIAL PERMANENTE	1.500.00.300.000	4.4.90.52.00	6.366,94			
	EQUIPAMENTOS E MATERIAL PERMANENTE	1.600.02.999.000	4.4.90.52.00	6.366,94			
Construção e Ampliação de Unidades de Saude	10.301.0013.1012.0000						892.430,09
4	DESPESAS DE CAPIT					892.430,09	

**PREF. MUN. DE SEBASTIAO BARROS**

AV. PRIMEIRO DE JANEIRO, S/N - CNPJ:016128050001-59

Orçamento Programa - Exercício de 2022

Page 12

QUADRO AUXILIAR DE DETALHAMENTO DA DESPESA

Lei: , Data:

PODER	02	PODER EXECUTIVO
ORGÃO	05	FUNDO MUNICIPAL DE SAÚDE - FMS
UNIDADE	00	FUNDO MUNICIPAL DE SAÚDE - FMS

Aplicacao Programada	Proj/Ativ	Finalidade	Categoria	Detalhada	TotalGrupo	Total Categ.	Total Func.
F.R. - C.A.							
Construção e Ampliação de Unidades de Saúde	10.301.0013.1012.0000						892.430,09
4 DESPESAS DE CAPIT						892.430,09	
4 INVESTIMENTOS					888.609,93		
OBRAS E INSTALAÇÕES	1.500.00.300.000	4.4.90.51.00		129.885,52			
OBRAS E INSTALAÇÕES	1.601.02.999.000	4.4.90.51.00		577.500,00			
OBRAS E INSTALAÇÕES	1.631.02.999.000	4.4.90.51.00		79.806,94			
EQUIPAMENTOS E MATERIAL PERMANENTE	1.500.00.300.000	4.4.90.52.00		82.316,65			
EQUIPAMENTOS E MATERIAL PERMANENTE	1.600.02.999.000	4.4.90.52.00		6.366,94			
AQUISIÇÃO DE IMÓVEIS	1.500.00.300.000	4.4.90.61.00		12.733,88			
5 INVERSÕES FINANCEIRAS					3.820,16		
AQUISIÇÃO DE IMÓVEIS	1.500.00.300.000	4.5.90.61.00		636,69			
AQUISIÇÃO DE IMÓVEIS	1.600.02.999.000	4.5.90.61.00		3.183,47			
Reforma e Conservação de Prédios e Unidades de Saúde	10.301.0013.2075.0000						184.004,51
4 DESPESAS DE CAPIT						184.004,51	
4 INVESTIMENTOS					184.004,51		
MATERIAL DE CONSUMO	1.500.00.300.000	4.4.90.30.00		12.733,88			
MATERIAL DE CONSUMO	1.600.02.999.000	4.4.90.30.00		12.733,88			
PASSAGENS E DESPESAS COM LOCOMOÇÃO	1.500.00.300.000	4.4.90.33.00		2.546,78			
PASSAGENS E DESPESAS COM LOCOMOÇÃO	1.600.02.999.000	4.4.90.33.00		1.910,08			
OUTROS SERVIÇOS DE TERCEIROS - PESSOA FÍSICA	1.500.00.300.000	4.4.90.36.00		3.820,17			
OUTROS SERVIÇOS DE TERCEIROS - PESSOA FÍSICA	1.600.02.999.000	4.4.90.36.00		12.733,88			
OUTROS SERVIÇOS DE TERCEIROS - PESSOA JURÍDICA	1.500.00.300.000	4.4.90.39.00		129.885,52			
OUTROS SERVIÇOS DE TERCEIROS - PESSOA JURÍDICA	1.600.02.999.000	4.4.90.39.00		7.640,32			
Agentes Comunitarios de Saúde	10.301.0015.2039.0000						363.934,17
3 DESPESAS CORREN						363.934,17	
1 PESSOAL E ENCARGOS SOCIAIS					277.980,50		
CONTRATAÇÃO POR TEMPO DETERMINADO	1.500.00.300.000	3.1.90.04.00		1.018,71			
CONTRATAÇÃO POR TEMPO DETERMINADO	1.600.02.999.000	3.1.90.04.00		636,69			
VENCIMENTOS E VANTAGENS FIXAS - PESSOAL CIVIL	1.500.00.300.000	3.1.90.11.00		114.604,88			
VENCIMENTOS E VANTAGENS FIXAS - PESSOAL CIVIL	1.600.02.999.000	3.1.90.11.00		127.338,75			
OBRIGAÇÕES PATRONAIS	1.500.00.300.000	3.1.90.13.00		25.467,75			
OBRIGAÇÕES PATRONAIS	1.600.02.999.000	3.1.90.13.00		8.913,72			
3 OUTRAS DESPESAS CORRENTES					85.953,67		
DIÁRIAS - CIVIL	1.500.00.300.000	3.3.90.14.00		2.546,78			
DIÁRIAS - CIVIL	1.600.02.999.000	3.3.90.14.00		10.187,10			
MATERIAL DE CONSUMO	1.500.00.300.000	3.3.90.30.00		12.733,88			
MATERIAL DE CONSUMO	1.600.02.999.000	3.3.90.30.00		6.366,94			
PASSAGENS E DESPESAS COM LOCOMOÇÃO	1.500.00.300.000	3.3.90.33.00		1.273,39			
PASSAGENS E DESPESAS COM LOCOMOÇÃO	1.600.02.999.000	3.3.90.33.00		636,69			
OUTROS SERVIÇOS DE TERCEIROS - PESSOA FÍSICA	1.500.00.300.000	3.3.90.36.00		1.273,39			
OUTROS SERVIÇOS DE TERCEIROS - PESSOA FÍSICA	1.600.02.999.000	3.3.90.36.00		7.640,32			
OUTROS SERVIÇOS DE TERCEIROS - PESSOA JURÍDICA	1.500.00.300.000	3.3.90.39.00		1.273,39			
OUTROS SERVIÇOS DE TERCEIROS - PESSOA JURÍDICA	1.600.02.999.000	3.3.90.39.00		42.021,79			
Ações do Programa Saúde da Família - PSF	10.301.0015.2040.0000						421.059,14
3 DESPESAS CORREN						421.059,14	

**PREF. MUN. DE SEBASTIAO BARROS**

AV. PRIMEIRO DE JANEIRO, S/N - CNPJ:016128050001-59

Orçamento Programa - Exercício de 2022

Page 13

QUADRO AUXILIAR DE DETALHAMENTO DA DESPESA

Lei: , Data:

PODER	02	PODER EXECUTIVO
ORGÃO	05	FUNDO MUNICIPAL DE SAÚDE - FMS
UNIDADE	00	FUNDO MUNICIPAL DE SAÚDE - FMS

Aplicacao Programada	Proj/Ativ	Finalidade	Categoria	Detalhada	TotalGrupo	Total Categ.	Total Func.
F.R. - C.A.							
Ações do Programa Saúde da Família - PSF	10.301.0015.2040.0000						421.059,14
3 DESPESAS CORREN						421.059,14	
1 PESSOAL E ENCARGOS SOCIAIS					245.763,79		
CONTRATAÇÃO POR TEMPO DETERMINADO	1.500.00.300.000	3.1.90.04.00	50.935,50				
CONTRATAÇÃO POR TEMPO DETERMINADO	1.600.02.999.000	3.1.90.04.00	6.366,94				
VENCIMENTOS E VANTAGENS FIXAS - PESSOAL CIVIL	1.500.00.300.000	3.1.90.11.00	25.467,75				
VENCIMENTOS E VANTAGENS FIXAS - PESSOAL CIVIL	1.600.02.999.000	3.1.90.11.00	152.806,50				
OBRIGAÇÕES PATRONAIS	1.500.00.300.000	3.1.90.13.00	2.546,78				
OBRIGAÇÕES PATRONAIS	1.600.02.999.000	3.1.90.13.00	7.640,32				
3 OUTRAS DESPESAS CORRENTES					175.295,35		
MATERIAL DE CONSUMO	1.500.00.300.000	3.3.90.30.00	75.971,10				
MATERIAL DE CONSUMO	1.600.02.999.000	3.3.90.30.00	2.546,78				
PASSAGENS E DESPESAS COM LOCOMOÇÃO	1.500.00.300.000	3.3.90.33.00	1.273,39				
PASSAGENS E DESPESAS COM LOCOMOÇÃO	1.600.02.999.000	3.3.90.33.00	12.733,88				
OUTROS SERVIÇOS DE TERCEIROS - PESSOA FÍSICA	1.500.00.300.000	3.3.90.36.00	28.014,53				
OUTROS SERVIÇOS DE TERCEIROS - PESSOA FÍSICA	1.600.02.999.000	3.3.90.36.00	25.467,75				
OUTROS SERVIÇOS DE TERCEIROS - PESSOA JURÍDICA	1.500.00.300.000	3.3.90.39.00	28.014,53				
OUTROS SERVIÇOS DE TERCEIROS - PESSOA JURÍDICA	1.600.02.999.000	3.3.90.39.00	1.273,39				
Ações de Incentivo a Saúde Bucal - PISB	10.301.0015.2041.0000						219.786,71
3 DESPESAS CORREN						219.786,71	
1 PESSOAL E ENCARGOS SOCIAIS					155.989,98		
CONTRATAÇÃO POR TEMPO DETERMINADO	1.500.00.300.000	3.1.90.04.00	25.467,75				
CONTRATAÇÃO POR TEMPO DETERMINADO	1.600.02.999.000	3.1.90.04.00	8.913,72				
VENCIMENTOS E VANTAGENS FIXAS - PESSOAL CIVIL	1.500.00.300.000	3.1.90.11.00	101.871,00				
VENCIMENTOS E VANTAGENS FIXAS - PESSOAL CIVIL	1.600.02.999.000	3.1.90.11.00	12.733,88				
OBRIGAÇÕES PATRONAIS	1.500.00.300.000	3.1.90.13.00	6.366,94				
OBRIGAÇÕES PATRONAIS	1.600.02.999.000	3.1.90.13.00	636,69				
3 OUTRAS DESPESAS CORRENTES					63.796,73		
MATERIAL DE CONSUMO	1.500.00.300.000	3.3.90.30.00	25.467,75				
MATERIAL DE CONSUMO	1.600.02.999.000	3.3.90.30.00	2.546,78				
PASSAGENS E DESPESAS COM LOCOMOÇÃO	1.500.00.300.000	3.3.90.33.00	127,34				
PASSAGENS E DESPESAS COM LOCOMOÇÃO	1.600.02.999.000	3.3.90.33.00	636,69				
OUTROS SERVIÇOS DE TERCEIROS - PESSOA FÍSICA	1.500.00.300.000	3.3.90.36.00	12.733,88				
OUTROS SERVIÇOS DE TERCEIROS - PESSOA FÍSICA	1.600.02.999.000	3.3.90.36.00	12.733,88				
OUTROS SERVIÇOS DE TERCEIROS - PESSOA JURÍDICA	1.500.00.300.000	3.3.90.39.00	8.913,72				
OUTROS SERVIÇOS DE TERCEIROS - PESSOA JURÍDICA	1.600.02.999.000	3.3.90.39.00	636,69				
Assistência Farmacêutica Básica - PFB	10.301.0015.2042.0000						14.643,96
3 DESPESAS CORREN						14.643,96	
3 OUTRAS DESPESAS CORRENTES					14.643,96		
MATERIAL DE CONSUMO	1.500.00.300.000	3.3.90.30.00	1.273,39				
MATERIAL DE CONSUMO	1.600.02.999.000	3.3.90.30.00	13.370,57				
Ações do Programa Medicamentos HD e AR	10.301.0015.2043.0000						2.546,78
3 DESPESAS CORREN						2.546,78	
3 OUTRAS DESPESAS CORRENTES					2.546,78		
MATERIAL DE CONSUMO	1.500.00.300.000	3.3.90.30.00	1.273,39				
MATERIAL DE CONSUMO	1.600.02.999.000	3.3.90.30.00	1.273,39				

**PREF. MUN. DE SEBASTIAO BARROS**

AV. PRIMEIRO DE JANEIRO, S/N - CNPJ:016128050001-59

Orçamento Programa - Exercício de 2022

Page 14

QUADRO AUXILIAR DE DETALHAMENTO DA DESPESA

Lei: , Data:

PODER	02	PODER EXECUTIVO
ORGÃO	05	FUNDO MUNICIPAL DE SAÚDE - FMS
UNIDADE	00	FUNDO MUNICIPAL DE SAÚDE - FMS

Aplicacao Programada	Proj/Ativ	Finalidade	Categoria	Detalhada	TotalGrupo	Total Categ.	Total Func.
F.R. - C.A.							
Ações da Vig. Sanitaria	3	10.304.0016.2077.0000					156.626,72
3	1	DESPESAS CORREN				156.626,72	
1		PESSOAL E ENCARGOS SOCIAIS			108.237,96		
		CONTRATAÇÃO POR TEMPO DETERMINADO	1.500.00.300.000 3.1.90.04.00	1.273,39			
		CONTRATAÇÃO POR TEMPO DETERMINADO	1.600.02.999.000 3.1.90.04.00	1.273,39			
		VENCIMENTOS E VANTAGENS FIXAS - PESSOAL CIVIL	1.500.00.300.000 3.1.90.11.00	53.482,28			
		VENCIMENTOS E VANTAGENS FIXAS - PESSOAL CIVIL	1.600.02.999.000 3.1.90.11.00	38.201,63			
		OBRIGAÇÕES PATRONAIS	1.500.00.300.000 3.1.90.13.00	12.733,88			
		OBRIGAÇÕES PATRONAIS	1.600.02.999.000 3.1.90.13.00	1.273,39			
3		OUTRAS DESPESAS CORRENTES			48.388,76		
		DIÁRIAS - CIVIL	1.500.00.300.000 3.3.90.14.00	1.273,39			
		DIÁRIAS - CIVIL	1.600.02.999.000 3.3.90.14.00	1.273,39			
		MATERIAL DE CONSUMO	1.500.00.300.000 3.3.90.30.00	1.273,39			
		MATERIAL DE CONSUMO	1.600.02.999.000 3.3.90.30.00	6.366,94			
		PASSAGENS E DESPESAS COM LOCOMOÇÃO	1.500.00.300.000 3.3.90.33.00	6.366,94			
		PASSAGENS E DESPESAS COM LOCOMOÇÃO	1.600.02.999.000 3.3.90.33.00	6.366,94			
		OUTROS SERVIÇOS DE TERCEIROS - PESSOA FÍSICA	1.500.00.300.000 3.3.90.36.00	2.546,78			
		OUTROS SERVIÇOS DE TERCEIROS - PESSOA FÍSICA	1.600.02.999.000 3.3.90.36.00	12.733,88			
		OUTROS SERVIÇOS DE TERCEIROS - PESSOA JURÍDICA	1.500.00.300.000 3.3.90.39.00	1.273,39			
		OUTROS SERVIÇOS DE TERCEIROS - PESSOA JURÍDICA	1.600.02.999.000 3.3.90.39.00	8.913,72			
Realização de Campanhas de Vacinação	3	10.305.0016.2044.0000					61.746,46
3	3	DESPESAS CORREN				61.746,46	
3		OUTRAS DESPESAS CORRENTES			61.746,46		
		DIÁRIAS - CIVIL	1.500.00.300.000 3.3.90.14.00	2.546,78			
		DIÁRIAS - CIVIL	1.600.02.999.000 3.3.90.14.00	1.273,39			
		MATERIAL DE CONSUMO	1.500.00.300.000 3.3.90.30.00	12.733,88			
		MATERIAL DE CONSUMO	1.600.02.999.000 3.3.90.30.00	10.174,24			
		PASSAGENS E DESPESAS COM LOCOMOÇÃO	1.500.00.300.000 3.3.90.33.00	1.273,39			
		PASSAGENS E DESPESAS COM LOCOMOÇÃO	1.600.02.999.000 3.3.90.33.00	636,69			
		OUTROS SERVIÇOS DE TERCEIROS - PESSOA FÍSICA	1.500.00.300.000 3.3.90.36.00	12.733,88			
		OUTROS SERVIÇOS DE TERCEIROS - PESSOA FÍSICA	1.600.02.999.000 3.3.90.36.00	12.733,88			
		OUTROS SERVIÇOS DE TERCEIROS - PESSOA JURÍDICA	1.500.00.300.000 3.3.90.39.00	1.273,39			
		OUTROS SERVIÇOS DE TERCEIROS - PESSOA JURÍDICA	1.600.02.999.000 3.3.90.39.00	6.366,94			
Ações da Vig. Sanitaria e Epidemiologica	3	10.305.0016.2045.0000					241.306,96
3	1	DESPESAS CORREN				241.306,96	
1		PESSOAL E ENCARGOS SOCIAIS			211.382,34		
		CONTRATAÇÃO POR TEMPO DETERMINADO	1.500.00.300.000 3.1.90.04.00	1.273,39			
		CONTRATAÇÃO POR TEMPO DETERMINADO	1.600.02.999.000 3.1.90.04.00	38.201,63			
		VENCIMENTOS E VANTAGENS FIXAS - PESSOAL CIVIL	1.500.00.300.000 3.1.90.11.00	76.403,25			
		VENCIMENTOS E VANTAGENS FIXAS - PESSOAL CIVIL	1.600.02.999.000 3.1.90.11.00	57.302,44			
		OBRIGAÇÕES PATRONAIS	1.500.00.300.000 3.1.90.13.00	6.366,94			
		OBRIGAÇÕES PATRONAIS	1.600.02.999.000 3.1.90.13.00	31.834,69			

**PREF. MUN. DE SEBASTIAO BARROS**

AV. PRIMEIRO DE JANEIRO, S/N - CNPJ:016128050001-59

Orçamento Programa - Exercício de 2022

Page 16

QUADRO AUXILIAR DE DETALHAMENTO DA DESPESA

Lei: , Data:

PODER	02	PODER EXECUTIVO
ORGÃO	06	SEC.MUN.DE INFRA ESTRUTURA E SERVIÇOS PÚBLICO E DESENV.URBAN
UNIDADE	00	SEC.MUN.DE INFRA ESTRUTURA E SERVIÇOS PÚBLICOS

Aplicacao Programada	Proj/Ativ	Finalidade	Categoria	Detalhada	TotalGrupo	Total Categ.	Total Func.
				F.R. - C.A.			
Manut.Administ.da Sec.Mun.Infraestrutura e Servs. Públicos	15.122.0005.2062.0000						296.645,95
3	DESPESAS CORREN					296.645,95	
1	PESSOAL E ENCARGOS SOCIAIS				94.867,38		
	CONTRATAÇÃO POR TEMPO DETERMINADO	1.500.00.999.000	3.1.90.04.00	8.913,72			
	VENCIMENTOS E VANTAGENS FIXAS - PESSOAL CIVIL	1.500.00.999.000	3.1.90.11.00	76.403,25			
	OBRIGAÇÕES PATRONAIS	1.500.00.999.000	3.1.90.13.00	9.550,41			
3	OUTRAS DESPESAS CORRENTES				201.778,57		
	DIÁRIAS - CIVIL	1.500.00.999.000	3.3.90.14.00	12.733,88			
	MATERIAL DE CONSUMO	1.500.00.999.000	3.3.90.30.00	78.950,02			
	PASSAGENS E DESPESAS COM LOCOMOÇÃO	1.500.00.999.000	3.3.90.33.00	1.273,39			
	OUTROS SERVIÇOS DE TERCEIROS - PESSOA FÍSICA	1.500.00.999.000	3.3.90.36.00	34.964,80			
	OUTROS SERVIÇOS DE TERCEIROS - PESSOA JURÍDICA	1.500.00.999.000	3.3.90.39.00	67.489,54			
	OBRIGAÇÕES TRIBUTÁRIAS E CONTRIBUTIVAS	1.500.00.999.000	3.3.90.47.00	6.366,94			
Planejamento Urbano Adequação e Implantação do Plano	15.451.0005.2063.0000						52.208,89
Diretor	3	DESPESAS CORREN				52.208,89	
	3	OUTRAS DESPESAS CORRENTES			52.208,89		
	SERVIÇOS DE CONSULTORIA	1.500.00.999.000	3.3.90.35.00	1.273,39			
	OUTROS SERVIÇOS DE TERCEIROS - PESSOA JURÍDICA	1.500.00.999.000	3.3.90.39.00	50.935,50			
Aquisição de Equip. p/a Sec.Mun.de Inf.e Servs.Públicos e	15.452.0002.1023.0000						2.546,78
Desenv.Urbano	4	DESPESAS DE CAPIT				2.546,78	
	4	INVESTIMENTOS			2.546,78		
	EQUIPAMENTOS E MATERIAL PERMANENTE	1.500.00.999.000	4.4.90.52.00	2.546,78			
Pavimentação e Abertura de Ruas e Avenidas	15.452.0013.1024.0000						374.834,70
	4	DESPESAS DE CAPIT				374.834,70	
	4	INVESTIMENTOS			374.834,70		
	OBRAS E INSTALAÇÕES	1.500.00.999.000	4.4.90.51.00	134.600,82			
	OBRAS E INSTALAÇÕES	1.700.05.999.000	4.4.90.51.00	140.233,88			
	OBRAS E INSTALAÇÕES	1.701.05.999.000	4.4.90.51.00	100.000,00			
Construção de Praças, Parques e Jardins	15.452.0013.1025.0000						21.647,59
	4	DESPESAS DE CAPIT				21.647,59	
	4	INVESTIMENTOS			21.647,59		
	OBRAS E INSTALAÇÕES	1.500.00.999.000	4.4.90.51.00	1.273,39			
	OBRAS E INSTALAÇÕES	1.700.05.999.000	4.4.90.51.00	20.374,20			
Manutenção dos Passeios e das Vias Públicas Urbanas	15.452.0013.2064.0000						181.330,39
	4	DESPESAS DE CAPIT				181.330,39	
	4	INVESTIMENTOS			181.330,39		
	MATERIAL DE CONSUMO	1.500.00.999.000	4.4.90.30.00	509,36			
	PASSAGENS E DESPESAS COM LOCOMOÇÃO	1.500.00.999.000	4.4.90.33.00	25.467,75			
	OUTROS SERVIÇOS DE TERCEIROS - PESSOA FÍSICA	1.500.00.999.000	4.4.90.36.00	56.029,05			
	OUTROS SERVIÇOS DE TERCEIROS - PESSOA JURÍDICA	1.500.00.999.000	4.4.90.39.00	50.935,50			
	OBRAS E INSTALAÇÕES	1.500.00.999.000	4.4.90.51.00	38.201,63			
	OBRAS E INSTALAÇÕES	1.700.05.999.000	4.4.90.51.00	10.187,10			

**PREF. MUN. DE SEBASTIAO BARROS**

AV. PRIMEIRO DE JANEIRO, S/N - CNPJ:016128050001-59

Orçamento Programa - Exercício de 2022

Page 17

QUADRO AUXILIAR DE DETALHAMENTO DA DESPESA

Lei: , Data:

PODER	02	PODER EXECUTIVO
ORGÃO	06	SEC.MUN.DE INFRA ESTRUTURA E SERVIÇOS PÚBLICO E DESENV.URBAN
UNIDADE	00	SEC.MUN.DE INFRA ESTRUTURA E SERVIÇOS PÚBLICOS

Aplicacao Programada	Proj/Ativ	Finalidade	Categoria	Detalhada	TotalGrupo	Total Categ.	Total Func.
F.R. - C.A.							
Equipamentos e Veículos para Limpeza Publica	15.452.0023.1032.0000						636,69
4 DESPESAS DE CAPIT						636,69	
4 INVESTIMENTOS					636,69		
EQUIPAMENTOS E MATERIAL PERMANENTE		1.500.00.999.000	4.4.90.52.00	636,69			
Construção do Aterro Sanitário	15.452.0023.1039.0000						76.848,94
4 DESPESAS DE CAPIT						76.848,94	
4 INVESTIMENTOS					76.403,25		
OBRAS E INSTALAÇÕES		1.500.00.999.000	4.4.90.51.00	76.403,25			
5 INVERSÕES FINANCEIRAS						445,69	
AQUISIÇÃO DE IMÓVEIS		1.500.00.999.000	4.5.90.61.00	445,69			
Construção de Cemitérios e Capela Mortuária	15.452.0023.1078.0000						31.834,69
4 DESPESAS DE CAPIT						31.834,69	
4 INVESTIMENTOS					31.834,69		
OBRAS E INSTALAÇÕES		1.500.00.999.000	4.4.90.51.00	6.366,94			
OBRAS E INSTALAÇÕES		1.700.05.999.000	4.4.90.51.00	25.467,75			
Manutenção da Coleta e Destinação de Lixo e Limpeza Urbana	15.452.0023.2067.0000						161.720,23
3 DESPESAS CORREN						161.720,23	
1 PESSOAL E ENCARGOS SOCIAIS					78.950,03		
VENCIMENTOS E VANTAGENS FIXAS - PESSOAL CIVIL		1.500.00.999.000	3.1.90.11.00	76.403,25			
OBRIGAÇÕES PATRONAIS		1.500.00.999.000	3.1.90.13.00	2.546,78			
3 OUTRAS DESPESAS CORRENTES					82.770,20		
MATERIAL DE CONSUMO		1.500.00.999.000	3.3.90.30.00	38.201,63			
OUTROS SERVIÇOS DE TERCEIROS - PESSOA FÍSICA		1.500.00.999.000	3.3.90.36.00	25.467,75			
OUTROS SERVIÇOS DE TERCEIROS - PESSOA JURÍDICA		1.500.00.999.000	3.3.90.39.00	19.100,82			
Manut.e Conservação de Cemitérios	15.452.0023.2068.0000						14.325,62
3 DESPESAS CORREN						14.325,62	
3 OUTRAS DESPESAS CORRENTES					14.325,62		
MATERIAL DE CONSUMO		1.500.00.999.000	3.3.90.30.00	12.733,88			
OUTROS SERVIÇOS DE TERCEIROS - PESSOA FÍSICA		1.500.00.999.000	3.3.90.36.00	1.273,39			
OUTROS SERVIÇOS DE TERCEIROS - PESSOA JURÍDICA		1.500.00.999.000	3.3.90.39.00	318,35			
Ampliação da Rede de Iluminação Pública	15.752.0013.1027.0000						44.886,92
4 DESPESAS DE CAPIT						44.886,92	
4 INVESTIMENTOS					44.886,92		
OBRAS E INSTALAÇÕES		1.500.00.999.000	4.4.90.51.00	6.366,94			
OBRAS E INSTALAÇÕES		1.700.05.999.000	4.4.90.51.00	38.201,63			
EQUIPAMENTOS E MATERIAL PERMANENTE		1.500.00.999.000	4.4.90.52.00	318,35			
Instalação de Rede de Eletrificação Rural	15.752.0026.1035.0000						31.068,80
4 DESPESAS DE CAPIT						31.068,80	
4 INVESTIMENTOS					31.068,80		
OBRAS E INSTALAÇÕES		1.500.00.999.000	4.4.90.51.00	1.273,39			
OBRAS E INSTALAÇÕES		1.700.05.999.000	4.4.90.51.00	28.840,37			
EQUIPAMENTOS E MATERIAL PERMANENTE		1.500.00.999.000	4.4.90.52.00	955,04			

**PREF. MUN. DE SEBASTIAO BARROS**

AV. PRIMEIRO DE JANEIRO, S/N - CNPJ:016128050001-59

Orçamento Programa - Exercício de 2022

Page 18

QUADRO AUXILIAR DE DETALHAMENTO DA DESPESA

Lei, Data:

PODER	02	PODER EXECUTIVO
ORGÃO	06	SEC.MUN.DE INFRA ESTRUTURA E SERVIÇOS PÚBLICO E DESENV.URBAN
UNIDADE	00	SEC.MUN.DE INFRA ESTRUTURA E SERVIÇOS PÚBLICOS

Aplicacao Programada	Proj/Ativ	Finalidade	Categoria	Detalhada	TotalGrupo	Total Categ.	Total Func.
F.R. - C.A.							
Instalação de Rede de Eletrificação Rural	15.752.0026.1035.0000						31.068,80
Manutenção da Rede de Iluminação Pública	15.752.0026.2073.0000					57.939,12	57.939,12
3 DESPESAS CORREN							
3 OUTRAS DESPESAS CORRENTES					57.939,12		
MATERIAL DE CONSUMO	1.500.00.999.000	3.3.90.30.00		22.920,97			
MATERIAL DE CONSUMO	1.751.05.999.000	3.3.90.30.00		6.366,94			
PASSAGENS E DESPESAS COM LOCOMOÇÃO	1.500.00.999.000	3.3.90.33.00		636,69			
OUTROS SERVIÇOS DE TERCEIROS - PESSOA FÍSICA	1.500.00.999.000	3.3.90.36.00		3.183,47			
OUTROS SERVIÇOS DE TERCEIROS - PESSOA FÍSICA	1.751.05.999.000	3.3.90.36.00		10.823,79			
OUTROS SERVIÇOS DE TERCEIROS - PESSOA JURÍDICA	1.500.00.999.000	3.3.90.39.00		3.183,47			
OUTROS SERVIÇOS DE TERCEIROS - PESSOA JURÍDICA	1.751.05.999.000	3.3.90.39.00		10.823,79			
Construção de Unidades Habitacionais de Interesse Social	16.482.0021.1028.0000					292.809,29	292.809,29
4 DESPESAS DE CAPIT							
4 INVESTIMENTOS					292.809,29		
OBRAS E INSTALAÇÕES	1.500.00.999.000	4.4.90.51.00		577,50			
OBRAS E INSTALAÇÕES	1.500.00.999.000	4.4.90.51.00		26.231,79			
OBRAS E INSTALAÇÕES	1.700.05.999.000	4.4.90.51.00		231.000,00			
OBRAS E INSTALAÇÕES	1.701.05.999.000	4.4.90.51.00		35.000,00			
Melhoria Habitacional para Controle da Doença de Chagas	16.482.0021.1029.0000					224.653,19	224.653,19
4 DESPESAS DE CAPIT							
4 INVESTIMENTOS					224.653,19		
MATERIAL DE CONSUMO	1.500.00.999.000	4.4.90.30.00		127,34			
OUTROS SERVIÇOS DE TERCEIROS - PESSOA FÍSICA	1.500.00.999.000	4.4.90.36.00		2.546,78			
OUTROS SERVIÇOS DE TERCEIROS - PESSOA JURÍDICA	1.500.00.999.000	4.4.90.39.00		38.201,63			
OBRAS E INSTALAÇÕES	1.500.00.999.000	4.4.90.51.00		2.546,78			
OBRAS E INSTALAÇÕES	1.700.05.999.000	4.4.90.51.00		179.957,27			
AQUISIÇÃO DE IMÓVEIS	1.500.00.999.000	4.4.90.61.00		1.273,39			
Implantação da Rede Coletora e Tratamento de Esgoto	17.512.0013.1026.0000					4.138,52	4.138,52
4 DESPESAS DE CAPIT							
4 INVESTIMENTOS					4.138,52		
OBRAS E INSTALAÇÕES	1.500.00.999.000	4.4.90.51.00		1.591,74			
OBRAS E INSTALAÇÕES	1.701.05.999.000	4.4.90.51.00		2.546,78			
Implant. e Manut. do Serv. Local de Saneamento	17.512.0022.1030.0000					218.200,81	218.200,81
4 DESPESAS DE CAPIT							
4 INVESTIMENTOS					218.200,81		
OBRAS E INSTALAÇÕES	1.500.00.999.000	4.4.90.51.00		318,35			
OBRAS E INSTALAÇÕES	1.700.05.999.000	4.4.90.51.00		198.781,64			
EQUIPAMENTOS E MATERIAL PERMANENTE	1.500.00.999.000	4.4.90.52.00		19.100,82			
Perfuração e Instalação de Poços e Adutoras	17.512.0022.1031.0000					45.332,60	45.332,60
4 DESPESAS DE CAPIT							
4 INVESTIMENTOS					45.332,60		
OBRAS E INSTALAÇÕES	1.500.00.999.000	4.4.90.51.00		31.834,69			
OBRAS E INSTALAÇÕES	1.700.05.999.000	4.4.90.51.00		13.370,57			
EQUIPAMENTOS E MATERIAL PERMANENTE	1.500.00.999.000	4.4.90.52.00		127,34			

**PREF. MUN. DE SEBASTIAO BARROS**

AV. PRIMEIRO DE JANEIRO, S/N - CNPJ:016128050001-59

Orçamento Programa - Exercício de 2022

Page 21

QUADRO AUXILIAR DE DETALHAMENTO DA DESPESA

Lei: , Data:

PODER	02	PODER EXECUTIVO
ORGÃO	07	SEC.MUN.DE EDUCAÇÃO, CULTURA, ESPORTE E LAZER.
UNIDADE	00	SEC.MUN.DE EDUCAÇÃO, CULTURA, ESPORTE E LAZER.

Aplicacao Programada	Proj/Ativ	Finalidade	Categoria	Detalhada	TotalGrupo	Total Categ.	Total Func.
F.R. - C.A.							
Construção de Unidades Escolares	12.361.0012.1009.0000						95.000,00
4 DESPESAS DE CAPIT						95.000,00	
4 INVESTIMENTOS					95.000,00		
OBRAS E INSTALAÇÕES		1.544.01.999.000	4.4.90.51.00	30.000,00			
OBRAS E INSTALAÇÕES		1.571.05.999.000	4.4.90.51.00	50.000,00			
EQUIPAMENTOS E MATERIAL PERMANENTE		1.544.01.999.000	4.4.90.52.00	15.000,00			
Manut.e Reforma de Unidades Escolares	12.361.0012.1010.0000						50.000,00
4 DESPESAS DE CAPIT						50.000,00	
4 INVESTIMENTOS					50.000,00		
OBRAS E INSTALAÇÕES		1.571.05.999.000	4.4.90.51.00	50.000,00			
Manut.Administr.da Sec. Mun.de Educação	12.361.0012.2018.0000						58.145,70
3 DESPESAS CORREN						58.145,70	
3 OUTRAS DESPESAS CORRENTES					58.145,70		
MATERIAL DE CONSUMO		1.544.01.999.000	3.3.90.30.00	15.000,00			
OUTROS SERVIÇOS DE TERCEIROS - PESSOA FÍSICA		1.544.01.999.000	3.3.90.36.00	15.000,00			
OUTROS SERVIÇOS DE TERCEIROS - PESSOA JURÍDICA		1.544.01.999.000	3.3.90.39.00	28.145,70			
Atividades do Ensino de Jovens e Adultos	12.361.0012.2023.0000						116.227,04
3 DESPESAS CORREN						116.227,04	
1 PESSOAL E ENCARGOS SOCIAIS					82.133,50		
CONTRATAÇÃO POR TEMPO DETERMINADO		1.500.00.200.000	3.1.90.04.00	2.546,78			
VENCIMENTOS E VANTAGENS FIXAS - PESSOAL CIVIL		1.500.00.200.000	3.1.90.11.00	64.306,07			
OBRIGAÇÕES PATRONAIS		1.500.00.200.000	3.1.90.13.00	15.280,65			
3 OUTRAS DESPESAS CORRENTES					34.093,54		
DIÁRIAS - CIVIL		1.500.00.200.000	3.3.90.14.00	13.082,64			
MATERIAL DE CONSUMO		1.500.00.200.000	3.3.90.30.00	1.910,08			
OUTROS SERVIÇOS DE TERCEIROS - PESSOA FÍSICA		1.500.00.200.000	3.3.90.36.00	6.366,94			
OUTROS SERVIÇOS DE TERCEIROS - PESSOA JURÍDICA		1.500.00.200.000	3.3.90.39.00	12.733,88			
Manutenção do Departamento de Ens. Fundamental	12.361.0012.2024.0000						133.165,85
3 DESPESAS CORREN						133.165,85	
1 PESSOAL E ENCARGOS SOCIAIS					54.755,67		
CONTRATAÇÃO POR TEMPO DETERMINADO		1.500.00.200.000	3.1.90.04.00	38.201,63			
VENCIMENTOS E VANTAGENS FIXAS - PESSOAL CIVIL		1.500.00.200.000	3.1.90.11.00	6.366,94			
OBRIGAÇÕES PATRONAIS		1.500.00.200.000	3.1.90.13.00	10.187,10			
3 OUTRAS DESPESAS CORRENTES					78.410,18		
MATERIAL DE CONSUMO		1.500.00.200.000	3.3.90.30.00	19.100,82			
MATERIAL DE CONSUMO		1.569.01.999.000	3.3.90.30.00	2.006,92			
PASSAGENS E DESPESAS COM LOCOMOÇÃO		1.500.00.200.000	3.3.90.33.00	1.273,39			
OUTROS SERVIÇOS DE TERCEIROS - PESSOA FÍSICA		1.500.00.200.000	3.3.90.36.00	1.910,08			
OUTROS SERVIÇOS DE TERCEIROS - PESSOA FÍSICA		1.569.01.999.000	3.3.90.36.00	1.273,39			
OUTROS SERVIÇOS DE TERCEIROS - PESSOA JURÍDICA		1.500.00.200.000	3.3.90.39.00	51.572,19			
OUTROS SERVIÇOS DE TERCEIROS - PESSOA JURÍDICA		1.569.01.999.000	3.3.90.39.00	1.273,39			
Transporte de Alunos para o Ensino Fundamental	12.361.0012.2025.0000						226.927,32
3 DESPESAS CORREN						226.927,32	

**PREF. MUN. DE SEBASTIAO BARROS**

AV. PRIMEIRO DE JANEIRO, S/N - CNPJ:016128050001-59

Orçamento Programa - Exercício de 2022

Page 22

QUADRO AUXILIAR DE DETALHAMENTO DA DESPESA

Lei: , Data:

PODER	02	PODER EXECUTIVO
ORGÃO	07	SEC.MUN.DE EDUCAÇÃO, CULTURA, ESPORTE E LAZER.
UNIDADE	00	SEC.MUN.DE EDUCAÇÃO, CULTURA, ESPORTE E LAZER.

Aplicacao Programada	Proj/Ativ	Finalidade	Categoria	Detalhada	TotalGrupo	Total Categ.	Total Func.
F.R. - C.A.							
Transporte de Alunos para o Ensino Fundamental	12.361.0012.2025.0000						226.927,32
3 DESPESAS CORREN						226.927,32	
3 OUTRAS DESPESAS CORRENTES					226.927,32		
MATERIAL DE CONSUMO	1.500.00.200.000	3.3.90.30.00		39.475,02			
MATERIAL DE CONSUMO	1.553.01.999.000	3.3.90.30.00		18.278,84			
PASSAGENS E DESPESAS COM LOCOMOÇÃO	1.500.00.200.000	3.3.90.33.00		955,04			
PASSAGENS E DESPESAS COM LOCOMOÇÃO	1.553.01.999.000	3.3.90.33.00		42.521,21			
OUTROS SERVIÇOS DE TERCEIROS - PESSOA FÍSICA	1.500.00.200.000	3.3.90.36.00		1.910,08			
OUTROS SERVIÇOS DE TERCEIROS - PESSOA FÍSICA	1.553.01.999.000	3.3.90.36.00		11.550,00			
OUTROS SERVIÇOS DE TERCEIROS - PESSOA JURÍDICA	1.500.00.200.000	3.3.90.39.00		89.137,13			
OUTROS SERVIÇOS DE TERCEIROS - PESSOA JURÍDICA	1.553.01.999.000	3.3.90.39.00		23.100,00			
Transporte de Alunos para o Ensino de Jovens e Adultos	12.361.0012.2027.0000						78.313,35
3 DESPESAS CORREN						78.313,35	
3 OUTRAS DESPESAS CORRENTES					78.313,35		
MATERIAL DE CONSUMO	1.500.00.200.000	3.3.90.30.00		1.273,39			
PASSAGENS E DESPESAS COM LOCOMOÇÃO	1.500.00.200.000	3.3.90.33.00		6.366,94			
PASSAGENS E DESPESAS COM LOCOMOÇÃO	1.553.01.999.000	3.3.90.33.00		1.910,08			
OUTROS SERVIÇOS DE TERCEIROS - PESSOA FÍSICA	1.500.00.200.000	3.3.90.36.00		38.201,63			
OUTROS SERVIÇOS DE TERCEIROS - PESSOA FÍSICA	1.553.01.999.000	3.3.90.36.00		2.546,78			
OUTROS SERVIÇOS DE TERCEIROS - PESSOA JURÍDICA	1.500.00.200.000	3.3.90.39.00		25.467,75			
OUTROS SERVIÇOS DE TERCEIROS - PESSOA JURÍDICA	1.553.01.999.000	3.3.90.39.00		2.546,78			
Transporte de Alunos compartilhado com o Estado	12.361.0012.2028.0000						21.010,91
3 DESPESAS CORREN						21.010,91	
3 OUTRAS DESPESAS CORRENTES					21.010,91		
PASSAGENS E DESPESAS COM LOCOMOÇÃO	1.500.00.200.000	3.3.90.33.00		1.273,39			
PASSAGENS E DESPESAS COM LOCOMOÇÃO	1.570.05.999.000	3.3.90.33.00		19.737,52			
Manutenção das Ações do Salário Educação	12.361.0012.2081.0000						91.971,83
3 DESPESAS CORREN						85.604,89	
3 OUTRAS DESPESAS CORRENTES					85.604,89		
DIÁRIAS - CIVIL	1.550.01.999.000	3.3.90.14.00		2.198,03			
MATERIAL DE CONSUMO	1.550.01.999.000	3.3.90.30.00		30.561,30			
PASSAGENS E DESPESAS COM LOCOMOÇÃO	1.550.01.999.000	3.3.90.33.00		1.910,06			
OUTROS SERVIÇOS DE TERCEIROS - PESSOA FÍSICA	1.550.01.999.000	3.3.90.36.00		25.467,75			
OUTROS SERVIÇOS DE TERCEIROS - PESSOA JURÍDICA	1.550.01.999.000	3.3.90.39.00		25.467,75			
4 DESPESAS DE CAPIT						6.366,94	
4 INVESTIMENTOS					6.366,94		
EQUIPAMENTOS E MATERIAL PERMANENTE	1.550.01.999.000	4.4.90.52.00		6.366,94			
Construção de Unidades Escolares	12.361.0013.1009.0000						83.842,43
4 DESPESAS DE CAPIT						83.842,43	
4 INVESTIMENTOS					83.842,43		
OBRAS E INSTALAÇÕES	1.500.00.200.000	4.4.90.51.00		31.036,63			
OBRAS E INSTALAÇÕES	1.570.05.999.000	4.4.90.51.00		52.805,80			
Manut.e Reforma de Unidades Escolares	12.361.0013.1010.0000						259.156,86
4 DESPESAS DE CAPIT						259.156,86	

**PREF. MUN. DE SEBASTIAO BARROS**

AV. PRIMEIRO DE JANEIRO, S/N - CNPJ:016128050001-59

Orçamento Programa - Exercício de 2022

Page 23

QUADRO AUXILIAR DE DETALHAMENTO DA DESPESA

Lei: , Data:

PODER	02	PODER EXECUTIVO
ORGÃO	07	SEC.MUN.DE EDUCAÇÃO, CULTURA, ESPORTE E LAZER.
UNIDADE	00	SEC.MUN.DE EDUCAÇÃO, CULTURA, ESPORTE E LAZER.

Aplicacao Programada	Proj/Ativ	Finalidade	Categoria	Detalhada	TotalGrupo	Total Categ.	Total Func.
F.R. - C.A.							
Manut.e Reforma de Unidades Escolares	12.361.0013.1010.0000						259.156,86
4	4	DESPEAS DE CAPIT				259.156,86	
	4	INVESTIMENTOS			259.156,86		
		MATERIAL DE CONSUMO	1.500.00.200.000 4.4.90.30.00	12.733,88			
		MATERIAL DE CONSUMO	1.570.05.999.000 4.4.90.30.00	12.733,88			
		OUTROS SERVIÇOS DE TERCEIROS - PESSOA FÍSICA	1.500.00.200.000 4.4.90.36.00	33.012,65			
		OUTROS SERVIÇOS DE TERCEIROS - PESSOA JURÍDICA	1.500.00.200.000 4.4.90.39.00	25.467,75			
		OUTROS SERVIÇOS DE TERCEIROS - PESSOA JURÍDICA	1.570.05.999.000 4.4.90.39.00	12.733,88			
		OBRAS E INSTALAÇÕES	1.500.00.200.000 4.4.90.51.00	66.852,84			
		OBRAS E INSTALAÇÕES	1.570.05.999.000 4.4.90.51.00	12.733,88			
		EQUIPAMENTOS E MATERIAL PERMANENTE	1.500.00.200.000 4.4.90.52.00	31.834,69			
		EQUIPAMENTOS E MATERIAL PERMANENTE	1.570.05.999.000 4.4.90.52.00	51.053,41			
Realizar Cursos de Capacitação e de Motivação	12.361.0014.2030.0000						28.014,54
3	3	DESPEAS CORREN				28.014,54	
	3	OUTRAS DESPEAS CORRENTES			28.014,54		
		MATERIAL DE CONSUMO	1.500.00.200.000 3.3.90.30.00	12.733,88			
		PASSAGENS E DESPEAS COM LOCOMOÇÃO	1.500.00.200.000 3.3.90.33.00	1.273,39			
		SERVIÇOS DE CONSULTORIA	1.500.00.200.000 3.3.90.35.00	6.366,94			
		OUTROS SERVIÇOS DE TERCEIROS - PESSOA FÍSICA	1.500.00.200.000 3.3.90.36.00	1.273,39			
		OUTROS SERVIÇOS DE TERCEIROS - PESSOA JURÍDICA	1.500.00.200.000 3.3.90.39.00	6.366,94			
Curso de Capacitação Continuada para Professores	12.361.0014.2031.0000						42.021,80
3	3	DESPEAS CORREN				42.021,80	
	3	OUTRAS DESPEAS CORRENTES			42.021,80		
		MATERIAL DE CONSUMO	1.500.00.200.000 3.3.90.30.00	12.733,88			
		PASSAGENS E DESPEAS COM LOCOMOÇÃO	1.500.00.200.000 3.3.90.33.00	1.910,08			
		SERVIÇOS DE CONSULTORIA	1.500.00.200.000 3.3.90.35.00	1.910,08			
		OUTROS SERVIÇOS DE TERCEIROS - PESSOA FÍSICA	1.500.00.200.000 3.3.90.36.00	12.733,88			
		OUTROS SERVIÇOS DE TERCEIROS - PESSOA JURÍDICA	1.500.00.200.000 3.3.90.39.00	12.733,88			
Merenda Escolar para o Ensino Médio	12.362.0011.2078.0000						1.591,73
3	3	DESPEAS CORREN				636,69	
	3	OUTRAS DESPEAS CORRENTES			636,69		
		MATERIAL DE CONSUMO	1.500.00.200.000 3.3.90.30.00	636,69			
4	4	DESPEAS DE CAPIT				955,04	
	4	INVESTIMENTOS			955,04		
		EQUIPAMENTOS E MATERIAL PERMANENTE	1.500.00.200.000 4.4.90.52.00	955,04			
Merenda Escolar para o Ensino Infantil	12.365.0011.2020.0000						26.008,18
3	3	DESPEAS CORREN				26.008,18	
	3	OUTRAS DESPEAS CORRENTES			26.008,18		
		MATERIAL DE CONSUMO	1.500.00.200.000 3.3.90.30.00	955,04			
		MATERIAL DE CONSUMO	1.552.01.999.000 3.3.90.30.00	25.053,14			
Atividades do Ensino Infantil	12.365.0012.2022.0000						104.417,79
3	1	DESPEAS CORREN				104.417,79	
	1	PESSOAL E ENCARGOS SOCIAIS			66.216,16		
		VENCIMENTOS E VANTAGENS FIXAS - PESSOAL CIVIL	1.500.00.200.000 3.1.90.11.00	63.669,38			
		OBRIGAÇÕES PATRONAIS	1.500.00.200.000 3.1.90.13.00	2.546,78			

**PREF. MUN. DE SEBASTIAO BARROS**

AV. PRIMEIRO DE JANEIRO, S/N - CNPJ:016128050001-59

Orçamento Programa - Exercício de 2022

Page 24

QUADRO AUXILIAR DE DETALHAMENTO DA DESPESA

Lei: , Data:

PODER	02	PODER EXECUTIVO
ORGÃO	07	SEC.MUN.DE EDUCAÇÃO, CULTURA, ESPORTE E LAZER.
UNIDADE	00	SEC.MUN.DE EDUCAÇÃO, CULTURA, ESPORTE E LAZER.

Aplicacao Programada	Proj/Ativ	Finalidade	Categoria	Detalhada	TotalGrupo	Total Categ.	Total Func.
F.R. - C.A.							
Atividades do Ensino Infantil	12.365.0012.2022.0000						104.417,79
3	3	DESPESAS CORREN				104.417,79	
	3	OUTRAS DESPESAS CORRENTES			38.201,63		
		MATERIAL DE CONSUMO	1.500.00.200.000 3.3.90.30.00	12.733,88			
		OUTROS SERVIÇOS DE TERCEIROS - PESSOA FÍSICA	1.500.00.200.000 3.3.90.36.00	25.467,75			
Transporte de Alunos para o Ensino Infantil	12.365.0012.2026.0000						42.031,71
3	3	DESPESAS CORREN				42.031,71	
	3	OUTRAS DESPESAS CORRENTES			42.031,71		
		MATERIAL DE CONSUMO	1.500.00.200.000 3.3.90.30.00	1.910,08			
		MATERIAL DE CONSUMO	1.553.01.999.000 3.3.90.30.00	1.273,39			
		PASSAGENS E DESPESAS COM LOCOMOÇÃO	1.500.00.200.000 3.3.90.33.00	636,69			
		PASSAGENS E DESPESAS COM LOCOMOÇÃO	1.553.01.999.000 3.3.90.33.00	3.830,08			
		OUTROS SERVIÇOS DE TERCEIROS - PESSOA FÍSICA	1.500.00.200.000 3.3.90.36.00	25.467,75			
		OUTROS SERVIÇOS DE TERCEIROS - PESSOA FÍSICA	1.553.01.999.000 3.3.90.36.00	1.273,39			
		OUTROS SERVIÇOS DE TERCEIROS - PESSOA JURÍDICA	1.500.00.200.000 3.3.90.39.00	6.366,94			
		OUTROS SERVIÇOS DE TERCEIROS - PESSOA JURÍDICA	1.553.01.999.000 3.3.90.39.00	1.273,39			
Manutenção das Ações do Salário Educação	12.365.0012.2081.0000						83.588,17
3	3	DESPESAS CORREN				77.221,23	
	3	OUTRAS DESPESAS CORRENTES			77.221,23		
		DIÁRIAS - CIVIL	1.550.01.999.000 3.3.90.14.00	1.273,39			
		MATERIAL DE CONSUMO	1.550.01.999.000 3.3.90.30.00	56.847,02			
		OUTROS SERVIÇOS DE TERCEIROS - PESSOA FÍSICA	1.550.01.999.000 3.3.90.36.00	6.366,94			
		OUTROS SERVIÇOS DE TERCEIROS - PESSOA JURÍDICA	1.550.01.999.000 3.3.90.39.00	12.733,88			
4	4	DESPESAS DE CAPIT				6.366,94	
	4	INVESTIMENTOS			6.366,94		
		EQUIPAMENTOS E MATERIAL PERMANENTE	1.550.01.999.000 4.4.90.52.00	6.366,94			
CONSTRUÇÃO E CRECHE	12.365.0013.1042.0000						50.000,00
4	4	DESPESAS DE CAPIT				50.000,00	
	4	INVESTIMENTOS			50.000,00		
		OBRAS E INSTALAÇÕES	1.500.00.999.000 4.4.90.51.00	50.000,00			
Aquisição de Equipamentos p/a Depart.de Cult.Esp.e Lazer	13.392.0002.1019.0000						636,69
4	4	DESPESAS DE CAPIT				636,69	
	4	INVESTIMENTOS			636,69		
		EQUIPAMENTOS E MATERIAL PERMANENTE	1.500.00.200.000 4.4.90.52.00	636,69			
Manut.Adm.da Sec.Mun.Cult.Esporte e Lazer	13.392.0005.2053.0000						27.377,82
3	3	DESPESAS CORREN				27.377,82	
	1	PESSOAL E ENCARGOS SOCIAIS			3.820,16		
		CONTRATAÇÃO POR TEMPO DETERMINADO	1.500.00.200.000 3.1.90.04.00	636,69			
		VENCIMENTOS E VANTAGENS FIXAS - PESSOAL CIVIL	1.500.00.200.000 3.1.90.11.00	636,69			
		OBRIGAÇÕES PATRONAIS	1.500.00.200.000 3.1.90.13.00	2.546,78			
	3	OUTRAS DESPESAS CORRENTES			23.557,66		
		MATERIAL DE CONSUMO	1.500.00.200.000 3.3.90.30.00	636,69			
		PASSAGENS E DESPESAS COM LOCOMOÇÃO	1.500.00.200.000 3.3.90.33.00	636,69			
		OUTROS SERVIÇOS DE TERCEIROS - PESSOA FÍSICA	1.500.00.200.000 3.3.90.36.00	21.647,59			
		OUTROS SERVIÇOS DE TERCEIROS - PESSOA JURÍDICA	1.500.00.200.000 3.3.90.39.00	636,69			

**PREF. MUN. DE SEBASTIAO BARROS**

AV. PRIMEIRO DE JANEIRO, S/N - CNPJ:016128050001-59

Orçamento Programa - Exercício de 2022

Page 25

QUADRO AUXILIAR DE DETALHAMENTO DA DESPESA

Lei: , Data:

PODER	02	PODER EXECUTIVO
ORGÃO	07	SEC.MUN.DE EDUCAÇÃO, CULTURA, ESPORTE E LAZER.
UNIDADE	00	SEC.MUN.DE EDUCAÇÃO, CULTURA, ESPORTE E LAZER.

Aplicacao Programada	Proj/Ativ	Finalidade	Categoria	Detalhada	TotalGrupo	Total Categ.	Total Func.
F.R. - C.A.							
Manut.Adm.da Sec.Mun.Cult.Esporte e Lazer	13.392.0005.2053.0000						27.377,82
Movéis e Equip. p/ Biblioteca Municipal	13.392.0019.1020.0000						636,69
4 DESPESAS DE CAPIT						636,69	
4 INVESTIMENTOS					636,69		
EQUIPAMENTOS E MATERIAL PERMANENTE		1.500.00.200.000	4.4.90.52.00	636,69			
Promoção de Eventos Culturais	13.392.0019.2054.0000						171.907,31
3 DESPESAS CORREN						171.907,31	
3 OUTRAS DESPESAS CORRENTES					171.907,31		
MATERIAL DE CONSUMO		1.500.00.200.000	3.3.90.30.00	636,69			
PREMIAÇÕES CULTURAIS, ARTÍSTICAS, CIENTÍFICAS, DESPORT		1.500.00.200.000	3.3.90.31.00	636,69			
OUTROS SERVIÇOS DE TERCEIROS - PESSOA FÍSICA		1.500.00.200.000	3.3.90.36.00	1.273,39			
OUTROS SERVIÇOS DE TERCEIROS - PESSOA JURÍDICA		1.500.00.200.000	3.3.90.39.00	169.360,54			
Promoção de oficinas de Teatro, Danças, Música, Canto, Liter	13.392.0019.2055.0000						8.913,71
3 DESPESAS CORREN						8.913,71	
3 OUTRAS DESPESAS CORRENTES					8.913,71		
MATERIAL DE CONSUMO		1.500.00.200.000	3.3.90.30.00	6.366,94			
PREMIAÇÕES CULTURAIS, ARTÍSTICAS, CIENTÍFICAS, DESPORT		1.500.00.200.000	3.3.90.31.00	636,69			
OUTROS SERVIÇOS DE TERCEIROS - PESSOA FÍSICA		1.500.00.200.000	3.3.90.36.00	1.273,39			
OUTROS SERVIÇOS DE TERCEIROS - PESSOA JURÍDICA		1.500.00.200.000	3.3.90.39.00	636,69			
Manutenção da Biblioteca Municipal	13.392.0019.2056.0000						3.183,46
3 DESPESAS CORREN						2.546,77	
3 OUTRAS DESPESAS CORRENTES					2.546,77		
MATERIAL DE CONSUMO		1.500.00.200.000	3.3.90.30.00	636,69			
OUTROS SERVIÇOS DE TERCEIROS - PESSOA FÍSICA		1.500.00.200.000	3.3.90.36.00	1.273,39			
OUTROS SERVIÇOS DE TERCEIROS - PESSOA JURÍDICA		1.500.00.200.000	3.3.90.39.00	636,69			
4 DESPESAS DE CAPIT						636,69	
4 INVESTIMENTOS					636,69		
EQUIPAMENTOS E MATERIAL PERMANENTE		1.500.00.200.000	4.4.90.52.00	636,69			
Implantação da Banda Municipal	13.392.0019.2057.0000						2.546,76
3 DESPESAS CORREN						1.910,07	
3 OUTRAS DESPESAS CORRENTES					1.910,07		
MATERIAL DE CONSUMO		1.500.00.200.000	3.3.90.30.00	636,69			
OUTROS SERVIÇOS DE TERCEIROS - PESSOA FÍSICA		1.500.00.200.000	3.3.90.36.00	636,69			
OUTROS SERVIÇOS DE TERCEIROS - PESSOA JURÍDICA		1.500.00.200.000	3.3.90.39.00	636,69			
4 DESPESAS DE CAPIT						636,69	
4 INVESTIMENTOS					636,69		
EQUIPAMENTOS E MATERIAL PERMANENTE		1.500.00.200.000	4.4.90.52.00	636,69			
Manutenção e Conservação do Centro Cultural	13.392.0020.2061.0000						6.112,25
3 DESPESAS CORREN						6.112,25	
1 PESSOAL E ENCARGOS SOCIAIS					3.820,16		
CONTRATAÇÃO POR TEMPO DETERMINADO		1.500.00.200.000	3.1.90.04.00	636,69			
VENCIMENTOS E VANTAGENS FIXAS - PESSOAL CIVIL		1.500.00.200.000	3.1.90.11.00	636,69			
OBRIGAÇÕES PATRONAIS		1.500.00.200.000	3.1.90.13.00	2.546,78			

**PREF. MUN. DE SEBASTIAO BARROS**

AV. PRIMEIRO DE JANEIRO, S/N - CNPJ:016128050001-59

Orçamento Programa - Exercício de 2022

Page 26

QUADRO AUXILIAR DE DETALHAMENTO DA DESPESA

Lei: , Data:

PODER	02	PODER EXECUTIVO
ORGÃO	07	SEC.MUN.DE EDUCAÇÃO, CULTURA, ESPORTE E LAZER.
UNIDADE	00	SEC.MUN.DE EDUCAÇÃO, CULTURA, ESPORTE E LAZER.

Aplicacao Programada	Proj/Ativ	Finalidade	Categoria	Detalhada	TotalGrupo	Total Categ.	Total Func.
F.R. - C.A.							
Manutenção e Conservação do Centro Cultural	13.392.0020.2061.0000						6.112,25
3	3	DESPEAS CORREN				6.112,25	
	3	OUTRAS DESPEAS CORRENTES			2.292,09		
		MATERIAL DE CONSUMO	1.500.00.200.000 3.3.90.30.00	636,69			
		OUTROS SERVIÇOS DE TERCEIROS - PESSOA FÍSICA	1.500.00.200.000 3.3.90.36.00	636,69			
		OUTROS SERVIÇOS DE TERCEIROS - PESSOA JURÍDICA	1.500.00.200.000 3.3.90.39.00	1.018,71			
Reforma e Conservação de Parques Esportivos, Praças e Ginási	27.812.0020.1021.0000						41.104,44
3	3	DESPEAS CORREN				2.801,45	
	3	OUTRAS DESPEAS CORRENTES			2.801,45		
		MATERIAL DE CONSUMO	1.500.00.200.000 3.3.90.30.00	891,37			
		OUTROS SERVIÇOS DE TERCEIROS - PESSOA FÍSICA	1.500.00.200.000 3.3.90.36.00	636,69			
		OUTROS SERVIÇOS DE TERCEIROS - PESSOA JURÍDICA	1.500.00.200.000 3.3.90.39.00	1.273,39			
4	4	DESPEAS DE CAPIT				38.302,99	
	4	INVESTIMENTOS			38.302,99		
		OBRAS E INSTALAÇÕES	1.500.00.200.000 4.4.90.51.00	382,02			
		OBRAS E INSTALAÇÕES	1.701.05.999.000 4.4.90.51.00	12.453,22			
		EQUIPAMENTOS E MATERIAL PERMANENTE	1.500.00.200.000 4.4.90.52.00	25.467,75			
Construção de Quadra de Esporte	27.812.0020.1022.0000						22.761,80
4	4	DESPEAS DE CAPIT				22.761,80	
	4	INVESTIMENTOS			22.761,80		
		OBRAS E INSTALAÇÕES	1.500.00.200.000 4.4.90.51.00	6.366,94			
		OBRAS E INSTALAÇÕES	1.700.05.999.000 4.4.90.51.00	16.394,86			
Construção de Parque de Vaquejada na sede	27.812.0020.1038.0000						9.996,10
4	4	DESPEAS DE CAPIT				9.996,10	
	4	INVESTIMENTOS			9.550,41		
		OBRAS E INSTALAÇÕES	1.500.00.200.000 4.4.90.51.00	636,69			
		OBRAS E INSTALAÇÕES	1.700.05.999.000 4.4.90.51.00	8.913,72			
5	5	INVERSÕES FINANCEIRAS				445,69	
		AQUISIÇÃO DE IMÓVEIS	1.500.00.200.000 4.5.90.61.00	445,69			
Manutenção e Promoção de Atividades Esportivas	27.812.0020.2058.0000						31.261,68
3	3	DESPEAS CORREN				31.261,68	
	1	PESSOAL E ENCARGOS SOCIAIS			3.820,17		
		VENCIMENTOS E VANTAGENS FIXAS - PESSOAL CIVIL	1.500.00.200.000 3.1.90.11.00	1.273,39			
		OBRIGAÇÕES PATRONAIS	1.500.00.200.000 3.1.90.13.00	2.546,78			
	3	OUTRAS DESPEAS CORRENTES			27.441,51		
		MATERIAL DE CONSUMO	1.500.00.200.000 3.3.90.30.00	25.467,75			
		PREMIAÇÕES CULTURAIS, ARTÍSTICAS, CIENTÍFICAS, DESPORT	1.500.00.200.000 3.3.90.31.00	318,35			
		OUTROS SERVIÇOS DE TERCEIROS - PESSOA FÍSICA	1.500.00.200.000 3.3.90.36.00	1.273,39			
		OUTROS SERVIÇOS DE TERCEIROS - PESSOA JURIDICA	1.500.00.200.000 3.3.90.39.00	382,02			
Readequação e manutenção do Parque Municipal de Vaquejada	27.812.0020.2059.0000						5.077,00
3	3	DESPEAS CORREN				4.758,65	

**PREF. MUN. DE SEBASTIAO BARROS**

AV. PRIMEIRO DE JANEIRO, S/N - CNPJ:016128050001-59

Orçamento Programa - Exercício de 2022

Page 28

QUADRO AUXILIAR DE DETALHAMENTO DA DESPESA

Lei: , Data:

PODER	02	PODER EXECUTIVO
ORGÃO	09	SECRETARIA MUNICIPAL DE ASSISTÊNCIA SOCIAL E CIDADANIA
UNIDADE	00	SECRETARIA MUNICIPAL DE ASSISTÊNCIA SOCIAL

Aplicacao Programada	Proj/Ativ	Finalidade	Categoria	Detalhada	TotalGrupo	Total Categ.	Total Func.
F.R. - C.A.							

Aquisição de Móveis e Equip.para desenvolv.dos Programas	08.122.0002.1017.0000						1.273,39
4	DESpesas DE CAPIT					1.273,39	
4	INVESTIMENTOS				1.273,39		
	EQUIPAMENTOS E MATERIAL PERMANENTE	1.500.00.999.000	4.4.90.52.00	1.273,39			

Man. da Secretaria de Ação Social	08.122.0005.2046.0000						305.363,42
3	DESpesas CORREN					305.363,42	
1	PESSOAL E ENCARGOS SOCIAIS				158.918,76		
	CONTRATAÇÃO POR TEMPO DETERMINADO	1.500.00.999.000	3.1.90.04.00	22.920,97			
	VENCIMENTOS E VANTAGENS FIXAS - PESSOAL CIVIL	1.500.00.999.000	3.1.90.11.00	99.324,23			
	OBRIGAÇÕES PATRONAIS	1.500.00.999.000	3.1.90.13.00	36.673,56			
3	OUTRAS DESPESAS CORRENTES				146.444,66		
	DIÁRIAS - CIVIL	1.500.00.999.000	3.3.90.14.00	10.187,10			
	MATERIAL DE CONSUMO	1.500.00.999.000	3.3.90.30.00	2.546,78			
	MATERIAL, BEM OU SERVIÇO PARA DISTRIBUIÇÃO GRATUITA	1.500.00.999.000	3.3.90.32.00	1.273,39			
	OUTROS SERVIÇOS DE TERCEIROS - PESSOA FÍSICA	1.500.00.999.000	3.3.90.36.00	14.007,27			
	OUTROS SERVIÇOS DE TERCEIROS - PESSOA JURÍDICA	1.500.00.999.000	3.3.90.39.00	15.922,43			
	OBRIGAÇÕES TRIBUTÁRIAS E CONTRIBUTIVAS	1.500.00.999.000	3.3.90.47.00	636,69			
	OUTROS AUXÍLIOS FINANCEIROS A PESSOAS FÍSICAS	1.500.00.999.000	3.3.90.48.00				
	DESPESAS DE EXERCÍCIOS ANTERIORES	1.500.00.999.000	3.3.90.92.00	101.871,00			

Aquisição de Veículo para a Sec. De Assist. Social	08.122.0008.1018.0000						27.377,83
4	DESpesas DE CAPIT					27.377,83	
4	INVESTIMENTOS				27.377,83		
	EQUIPAMENTOS E MATERIAL PERMANENTE	1.500.00.999.000	4.4.90.52.00	636,69			
	EQUIPAMENTOS E MATERIAL PERMANENTE	1.755.05.999.000	4.4.90.52.00	26.741,14			

Const. do Centro de Conv. na Sede e Loc. Pitombas	08.241.0013.1016.0000						1.273,39
4	DESpesas DE CAPIT					1.273,39	
4	INVESTIMENTOS				1.273,39		
	OBRAS E INSTALAÇÕES	1.500.00.999.000	4.4.90.51.00	1.273,39			

Realizar Cursos de Capacitação e de Motivação	08.244.0017.2030.0000						8.913,70
3	DESpesas CORREN					8.913,70	
3	OUTRAS DESPESAS CORRENTES				8.913,70		
	MATERIAL DE CONSUMO	1.500.00.999.000	3.3.90.30.00	636,69			
	PASSAGENS E DESPESAS COM LOCOMOÇÃO	1.500.00.999.000	3.3.90.33.00	636,69			
	SERVIÇOS DE CONSULTORIA	1.500.00.999.000	3.3.90.35.00	636,69			
	OUTROS SERVIÇOS DE TERCEIROS - PESSOA FÍSICA	1.500.00.999.000	3.3.90.36.00	6.366,94			
	OUTROS SERVIÇOS DE TERCEIROS - PESSOA JURÍDICA	1.500.00.999.000	3.3.90.39.00	636,69			

TOTAL							344.201,73
-------	--	--	--	--	--	--	------------

**PREF. MUN. DE SEBASTIAO BARROS**

AV. PRIMEIRO DE JANEIRO, S/N - CNPJ:016128050001-59

Orçamento Programa - Exercício de 2022

Page 30

QUADRO AUXILIAR DE DETALHAMENTO DA DESPESA

Lei: , Data:

PODER	02	PODER EXECUTIVO
ORGÃO	10	SEC.MUN.DE AGRICULTURA, REC.HÍDRICOS E MEIO AMBIENTE
UNIDADE	00	SEC.MUN.DE AGRICULTURA, REC.HÍDRICOS E MEIO AMBIENTE

Aplicacao Programada	Proj/Ativ	Finalidade	Categoria	Detalhada	TotalGrupo	Total Categ.	Total Func.
F.R. - C.A.							
Manutenção do Depto. de Agricultura	20.122.0024.2070.0000						67.774,78
3	DESPESAS CORREN					67.774,78	
1	PESSOAL E ENCARGOS SOCIAIS				53.482,28		
	CONTRATAÇÃO POR TEMPO DETERMINADO	1.500.00.999.000	3.1.90.04.00	25.467,75			
	VENCIMENTOS E VANTAGENS FIXAS - PESSOAL CIVIL	1.500.00.999.000	3.1.90.11.00	25.467,75			
	OBRIGAÇÕES PATRONAIS	1.500.00.999.000	3.1.90.13.00	2.546,78			
3	OUTRAS DESPESAS CORRENTES				14.292,50		
	DIÁRIAS - CIVIL	1.500.00.999.000	3.3.90.14.00	1.273,39			
	MATERIAL DE CONSUMO	1.500.00.999.000	3.3.90.30.00	1.273,39			
	SERVIÇOS DE CONSULTORIA	1.500.00.999.000	3.3.90.35.00	636,69			
	OUTROS SERVIÇOS DE TERCEIROS - PESSOA FÍSICA	1.500.00.999.000	3.3.90.36.00	636,69			
	OUTROS SERVIÇOS DE TERCEIROS - PESSOA JURÍDICA	1.500.00.999.000	3.3.90.39.00	9.835,65			
	OBRIGAÇÕES TRIBUTÁRIAS E CONTRIBUTIVAS	1.500.00.999.000	3.3.90.47.00	636,69			
Construção e Ampliação de Mercados e Feiras	20.605.0025.1034.0000						26.104,44
4	DESPESAS DE CAPIT					26.104,44	
4	INVESTIMENTOS				26.104,44		
	OBRAS E INSTALAÇÕES	1.500.00.999.000	4.4.90.51.00	19.737,51			
	OBRAS E INSTALAÇÕES	1.700.05.999.000	4.4.90.51.00	5.730,24			
	EQUIPAMENTOS E MATERIAL PERMANENTE	1.500.00.999.000	4.4.90.52.00	636,69			
CONSTRUÇÃO, AMPLIAÇÃO E REFORMA DE MATADOURO PÚBLICO	20.605.0025.1045.0000						100.000,00
4	DESPESAS DE CAPIT					100.000,00	
4	INVESTIMENTOS				100.000,00		
	OBRAS E INSTALAÇÕES	1.500.00.999.000	4.4.90.51.00	50.000,00			
	OBRAS E INSTALAÇÕES	1.700.05.999.000	4.4.90.51.00	50.000,00			
Implantação da Patrulha Agrícola	20.608.0024.1033.0000						2.546,76
4	DESPESAS DE CAPIT					2.546,76	
4	INVESTIMENTOS				2.546,76		
	MATERIAL DE CONSUMO	1.500.00.999.000	4.4.90.30.00	636,69			
	OUTROS SERVIÇOS DE TERCEIROS - PESSOA FÍSICA	1.500.00.999.000	4.4.90.36.00	636,69			
	OUTROS SERVIÇOS DE TERCEIROS - PESSOA JURÍDICA	1.500.00.999.000	4.4.90.39.00	636,69			
	EQUIPAMENTOS E MATERIAL PERMANENTE	1.500.00.999.000	4.4.90.52.00	636,69			
Implantação e Manut.de Hortas Comunitárias	20.608.0024.2071.0000						2.546,76
3	DESPESAS CORREN					2.546,76	
1	PESSOAL E ENCARGOS SOCIAIS				636,69		
	CONTRATAÇÃO POR TEMPO DETERMINADO	1.500.00.999.000	3.1.90.04.00	636,69			
3	OUTRAS DESPESAS CORRENTES				1.910,07		
	MATERIAL DE CONSUMO	1.500.00.999.000	3.3.90.30.00	636,69			
	MATERIAL, BEM OU SERVIÇO PARA DISTRIBUIÇÃO GRATUITA	1.500.00.999.000	3.3.90.32.00	636,69			
	OUTROS SERVIÇOS DE TERCEIROS - PESSOA FÍSICA	1.500.00.999.000	3.3.90.36.00	636,69			
Assistência Técnica e Incentivo a Pequenos Produtores	20.609.0024.2069.0000						2.546,76
3	DESPESAS CORREN					2.546,76	

**PREF. MUN. DE SEBASTIAO BARROS**

AV. PRIMEIRO DE JANEIRO, S/N - CNPJ:016128050001-59

Orçamento Programa - Exercício de 2022

Page 31

QUADRO AUXILIAR DE DETALHAMENTO DA DESPESA

Lei: , Data:

PODER	02	PODER EXECUTIVO
ORGÃO	10	SEC.MUN.DE AGRICULTURA, REC.HÍDRICOS E MEIO AMBIENTE
UNIDADE	00	SEC.MUN.DE AGRICULTURA, REC.HÍDRICOS E MEIO AMBIENTE

Aplicacao Programada	Proj/Ativ	Finalidade	Categoria	Detalhada	TotalGrupo	Total Categ.	Total Func.
		F.R. - C.A.					
Assistência Técnica e Incentivo a Pequenos Produtores	20.609.0024.2069.0000						2.546,76
3	DESPESAS CORREN					2.546,76	
3	OUTRAS DESPESAS CORRENTES				2.546,76		
	MATERIAL DE CONSUMO	1.500.00.999.000	3.3.90.30.00	636,69			
	SERVIÇOS DE CONSULTORIA	1.500.00.999.000	3.3.90.35.00	636,69			
	OUTROS SERVIÇOS DE TERCEIROS - PESSOA FÍSICA	1.500.00.999.000	3.3.90.36.00	636,69			
	OUTROS SERVIÇOS DE TERCEIROS - PESSOA JURÍDICA	1.500.00.999.000	3.3.90.39.00	636,69			
Realização de Feiras e Eventos Agropecuários	20.609.0024.2072.0000						3.947,51
3	DESPESAS CORREN					3.947,51	
3	OUTRAS DESPESAS CORRENTES				3.947,51		
	MATERIAL DE CONSUMO	1.500.00.999.000	3.3.90.30.00	764,04			
	PREMIAÇÕES CULTURAIS, ARTÍSTICAS, CIENTÍFICAS, DESPORT	1.500.00.999.000	3.3.90.31.00	636,69			
	OUTROS SERVIÇOS DE TERCEIROS - PESSOA FÍSICA	1.500.00.999.000	3.3.90.36.00	1.273,39			
	OUTROS SERVIÇOS DE TERCEIROS - PESSOA JURÍDICA	1.500.00.999.000	3.3.90.39.00	1.273,39			
TOTAL							205.467,01

**PREF. MUN. DE SEBASTIAO BARROS**

AV. PRIMEIRO DE JANEIRO, S/N - CNPJ:016128050001-59

Orçamento Programa - Exercício de 2022

Page 32

QUADRO AUXILIAR DE DETALHAMENTO DA DESPESA

Lei: , Data:

PODER	02	PODER EXECUTIVO
ORGÃO	11	FUNDO MUNICIPAL DE ASSISTENCIA SOCIAL - FMAS
UNIDADE	00	FUNDO MUNICIPAL DE ASSISTENCIA SOCIAL - FMAS

Aplicacao Programada	Proj/Ativ	Finalidade	Categoria	Detalhada	TotalGrupo	Total Categ.	Total Func.
F.R. - C.A.							
Manutenção dos Serv.Convivencia e Fort. de Vínculos - SCFV	08.243.0017.2051.0000						123.357,71
3	DESPESAS CORREN					123.357,71	
1	PESSOAL E ENCARGOS SOCIAIS				73.856,48		
	CONTRATAÇÃO POR TEMPO DETERMINADO	1.660.04.999.000	3.1.90.04.00	6.366,94			
	VENCIMENTOS E VANTAGENS FIXAS - PESSOAL CIVIL	1.660.04.999.000	3.1.90.11.00	52.208,89			
	OBRIGAÇÕES PATRONAIS	1.660.04.999.000	3.1.90.13.00	15.280,65			
3	OUTRAS DESPESAS CORRENTES				49.501,23		
	MATERIAL DE CONSUMO	1.660.04.999.000	3.3.90.30.00	13.277,60			
	MATERIAL, BEM OU SERVIÇO PARA DISTRIBUIÇÃO GRATUITA	1.660.04.999.000	3.3.90.32.00	5.279,47			
	SERVIÇOS DE CONSULTORIA	1.660.04.999.000	3.3.90.35.00	7.709,09			
	OUTROS SERVIÇOS DE TERCEIROS - PESSOA FÍSICA	1.660.04.999.000	3.3.90.36.00	9.227,80			
	OUTROS SERVIÇOS DE TERCEIROS - PESSOA JURÍDICA	1.660.04.999.000	3.3.90.39.00	14.007,27			
Ações do Programa Primeira Infancia	08.243.0017.2052.0000					80.223,42	80.223,42
3	DESPESAS CORREN					80.223,42	
1	PESSOAL E ENCARGOS SOCIAIS				60.587,78		
	CONTRATAÇÃO POR TEMPO DETERMINADO	1.660.04.999.000	3.1.90.04.00	5.093,55			
	VENCIMENTOS E VANTAGENS FIXAS - PESSOAL CIVIL	1.660.04.999.000	3.1.90.11.00	44.568,57			
	OBRIGAÇÕES PATRONAIS	1.660.04.999.000	3.1.90.13.00	10.925,66			
3	OUTRAS DESPESAS CORRENTES				19.635,64		
	MATERIAL DE CONSUMO	1.660.04.999.000	3.3.90.30.00	8.022,34			
	OUTROS SERVIÇOS DE TERCEIROS - PESSOA FÍSICA	1.660.04.999.000	3.3.90.36.00	7.793,13			
	OUTROS SERVIÇOS DE TERCEIROS - PESSOA JURÍDICA	1.660.04.999.000	3.3.90.39.00	3.820,17			
Manutenção do FMAS	08.243.0017.2082.0000					19.100,85	21.647,63
3	DESPESAS CORREN					19.100,85	
1	PESSOAL E ENCARGOS SOCIAIS				6.366,95		
	CONTRATAÇÃO POR TEMPO DETERMINADO	1.500.00.999.000	3.1.90.04.00	2.546,78			
	VENCIMENTOS E VANTAGENS FIXAS - PESSOAL CIVIL	1.500.00.999.000	3.1.90.11.00	2.546,78			
	OBRIGAÇÕES PATRONAIS	1.500.00.999.000	3.1.90.13.00	1.273,39			
3	OUTRAS DESPESAS CORRENTES				12.733,90		
	DIÁRIAS - CIVIL	1.500.00.999.000	3.3.90.14.00	2.546,78			
	MATERIAL DE CONSUMO	1.500.00.999.000	3.3.90.30.00	2.546,78			
	PASSAGENS E DESPESAS COM LOCOMOÇÃO	1.500.00.999.000	3.3.90.33.00	2.546,78			
	OUTROS SERVIÇOS DE TERCEIROS - PESSOA FÍSICA	1.500.00.999.000	3.3.90.36.00	2.546,78			
	OUTROS SERVIÇOS DE TERCEIROS - PESSOA JURÍDICA	1.500.00.999.000	3.3.90.39.00	2.546,78			
4	DESPESAS DE CAPIT					2.546,78	
4	INVESTIMENTOS				2.546,78		
	OBRAS E INSTALAÇÕES	1.500.00.999.000	4.4.91.51.00	2.546,78			
Aquisição de Móveis e Equip.para desenvolv.dos Programas	08.244.0002.1017.0000						8.913,72
4	DESPESAS DE CAPIT					8.913,72	
4	INVESTIMENTOS				8.913,72		
	EQUIPAMENTOS E MATERIAL PERMANENTE	1.660.04.999.000	4.4.90.52.00	8.913,72			
Reforma e Ampliação do CRAS	08.244.0002.1041.0000						1.273,39
4	DESPESAS DE CAPIT					1.273,39	

**PREF. MUN. DE SEBASTIAO BARROS**

AV. PRIMEIRO DE JANEIRO, S/N - CNPJ:016128050001-59

Orçamento Programa - Exercício de 2022

Page 37

QUADRO AUXILIAR DE DETALHAMENTO DA DESPESA

Lei: , Data:

PODER	90	RESERVA DE CONTINGENCIA
ORGÃO	99	RESERVA DE CONTINGENCIA
UNIDADE	99	RESERVA DE CONTINGENCIA

Aplicacao Programada	Proj/Ativ	Finalidade	Categoria	Detalhada	TotalGrupo	Total Categ.	Total Func.
		F.R. - C.A.					
Reserva de Contigencia	99.999.9999.9999.0000						152.806,50
9 RESERVA DE CONTI						152.806,50	
9 RESERVA DE CONTINGÊNCIA					152.806,50		
RESERVA DE CONTINGÊNCIA		1.500.00.999.000	9.9.99.99.00	152.806,50			

TOTAL 152.806,50

PABLO CUSTODIO MENDES DE CARVALHO:00406221340
Assinado de forma digital por
PABLO CUSTODIO MENDES DE
CARVALHO:00406221340
Dados: 2021.09.28 17:56:40 -03'00'

PABLO CUSTODIO MENDES DE CARVALHO
PREFEITO MUNICIPAL
004.062.213-40

PETRONILIO ALVES DE SANTANA NETO:00721251366
Assinado de forma digital por PETRONILIO
ALVES DE SANTANA NETO:00721251366
Dados: 2021.09.28 18:30:16 -03'00'

PETRONÍLIO ALVES DE SANTANA NETO
CONTADOR CRC 12.135/O-7
007.212.513-66

**PREF. MUN. DE SEBASTIAO BARROS**

AV. PRIMEIRO DE JANEIRO, S/N

016128050001-59

Exercício: 2022

Lei: , Data:

(Art.2º - § 1º da Lei 4.320/64)

CONSOLIDADO

1 of 1

DEMONSTRATIVO GERAL DA RECEITA POR FONTES E DAS DESPESAS POR FUNÇÕES DO GOVERNO

RECEITA			DESPESA		
TITULOS	Saldo R\$	Saldo R\$	TITULOS	Saldo R\$	Saldo R\$
RECEITAS CORRENTES		21.998.916,82	Legislativa		788.539,51
IMPOSTOS, TAXAS E CONTRIBUIÇÕES DE MELHORIA	666.201,78		Administração		3.013.244,21
CONTRIBUIÇÕES	639.014,53		Assistência Social		892.038,51
RECEITA PATRIMONIAL	170.273,48		Previdência Social		1.255.000,00
TRANSFERÊNCIAS CORRENTES	20.336.743,20		Saúde		4.190.808,37
OUTRAS RECEITAS CORRENTES	186.683,83		Educação		8.420.234,90
RECEITAS CORRENTES		651.000,00	Cultura		221.314,69
RECEITAS CORRENTES	651.000,00		Urbanismo		1.348.475,31
DEDUÇÕES DA RECEITA CORRENTE		-2.132.285,38	Habitação		517.462,48
(R) DEDUÇÕES DA RECEITA	-2.132.285,38		Saneamento		353.225,42
RECEITAS DE CAPITAL		1.482.368,56	Agricultura		205.467,01
ALIENAÇÃO DE BENS	26.741,14		Comunicações		45.841,96
TRANSFERÊNCIAS DE CAPITAL	1.455.627,42		Transporte		56.029,03
TOTAL		22.000.000,00	Desporto e Lazer		112.365,78
			Encargos Especiais		288.146,32
			RESERVA DE CONTINGENCIA		291.806,50
			TOTAL		22.000.000,00

**PABLO CUSTODIO
MENDES DE
CARVALHO:00406221
340**

Assinado de forma digital por
PABLO CUSTODIO MENDES
DE CARVALHO:00406221340
Dados: 2021.09.28 17:57:24
-03'00'

PABLO CUSTODIO MENDES DE CARVALHO
PREFEITO MUNICIPAL
004.062.213-40

**PETRONILIO ALVES
DE SANTANA
NETO:00721251366**

Assinado de forma digital por
PETRONILIO ALVES DE
SANTANA NETO:00721251366
Dados: 2021.09.28 18:31:35
-03'00'

PETRONÍLIO ALVES DE SANTANA NETO
CONTADOR CRC 12.135/O-7
007.212.513-66